Saferstep S - 41375

Bequemer und sicherer Aufstieg mit hoher Rutschsicherheit dank Safer Step Technology und robuste, stabile Bauweise.

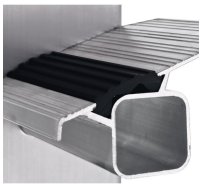

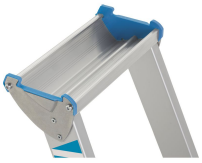

Produktbeschreibung

- Bequemer und sicherer Aufstieg mit hoher Rutschsicherheit dank Safer Step Technology und robuste, stabile Bauweise.
- Große Plattform für sicheren und bequemen Stand auch bei längeren Arbeiten.
- Praktische Ablageschale mit viel Platz für Werkzeug und Kleinteile.
- Stufe mit ZARGES Safer Step Technology, 80 mm tief.
- Holme abriebfest eloxiert.
- Praktische Ablageschale aus Aluminium für Kleinteile und Werkzeuge.
- Standplattform aus Alu-Strangpressprofil (300 mm × 250 mm) für sicheren und bequemen Stand auch bei längeren Arbeiten.
- Spreizsicherung durch hochfeste Gurtbänder aus Polyester.
- Maximale Arbeitshöhen durch 280 mm hohen Antritt.
- Auswechselbare 2-Komponenten-Kunststoffschuhe für rutschsicheren Stand und zugleich festen Sitz im Holm.

Hinweise und Besonderheiten

Entspricht der Norm EN 131 professional.

Produkteigenschaften

Ablageschale **Aluminium**	Arbeitshöhe **3.35 m**	Belastung **max. 150 kg**	Beschichtung **eloxiert**	Garantie **10 Jahre**
Gewicht **9 kg**	Grundfläche **1,08 m × 0,55 m**	Holmhöhe **68 mm**	Holmhöhe **48 mm**	Holmhöhe Steig-/ Stützteil **68mm / 48mm**
Leiterlänge **2.15 m**	Material **Aluminium**	Normen **EN 131 professional**	Plattformbreite **300 mm**	Plattformhöhe **1.33 m**
Plattformlänge **250 mm**	Spreizsicherung **Gurtband**	Sprossen-/Stufen-Holm-Verbindung **gebördelt**	Sprossen-/ Stufenabstand senkrecht **265 mm**	Sprossen-/Stufenart **Safer Step**
Stufenanzahl einschl. Plattform **5**	Stufentiefe **80 mm**	Transportabmessungen **ca. 2.160 mm × ca. 550 mm × ca. 230 mm**	certification-mark-pf **TÜV Süd**	untere, äußere Breite **0.55 m**