Comfortstep S - 41427

Schonung fürs Schienbein: hoher Arbeitskomfort durch gepolsterte Stufen.

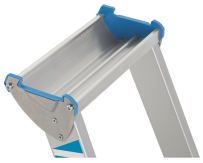

Produktbeschreibung

- Schonung fürs Schienbein: hoher Arbeitskomfort durch gepolsterte Stufen.
- Tiefe Stufen mit gepolsterter Stufenvorderkante für bequemes Stehen.
- Große Plattform für sicheren und bequemen Stand auch bei längeren Arbeiten.
- 80 mm tiefe Stufen mit gepolsterter Stufen-Vorderkante.
- Holme abriebfest eloxiert.
- Standplattform aus Alu-Strangpressprofil (300 mm × 250 mm) für sicheren und bequemen Stand auch bei längeren Arbeiten.
- Praktische Ablageschale aus Aluminium für Kleinteile und Werkzeuge.
- Spreizsicherung durch hochfeste Gurtbänder aus Polyester.
- Stufenabschlüsse mit Kunststoffkappen.
- Geschraubte Stufen-Holm-Verbindung.
- Stufen und Holme aus Alu-Strangpressprofilen.

Hinweise und Besonderheiten

Entspricht der Norm EN 131 professional.

Produkteigenschaften

Ablageschale **Aluminium**	Arbeitshöhe **4.5 m**	Belastung **max. 150 kg**	Beschichtung **eloxiert**	Garantie **10 Jahre**
Gewicht **14.4 kg**	Grundfläche **1,95 m × 0,7 m**	Holmhöhe **48 mm**	Holmhöhe **42 mm**	Holmhöhe Steig-/ Stützteil **48mm / 42mm**
Leiterlänge **3.4 m**	Material **Aluminium**	Normen **EN 131 professional**	Plattformbreite **300 mm**	Plattformhöhe **2.5 m**
Plattformlänge **250 mm**	Spreizsicherung **Gurtband**	Sprossen-/Stufen-Holm-Verbindung **geschraubt**	Sprossen-/ Stufenabstand senkrecht **250 mm**	Sprossen-/Stufenart **gepolsterte Stufenvorderkante**
Stufenanzahl einschl. Plattform **10**	Stufentiefe **80 mm**	Transportabmessungen **3.410 mm × 700 mm × 150 mm**	senkrechte Leiterhöhe **3.13 m**	untere, äußere Breite **0.7 m**