Plattform mit Klappe

Produktbeschreibung

- Mit Verschlussmechanismus für den festen Stand auf Zwischen- und Arbeitsplattform.

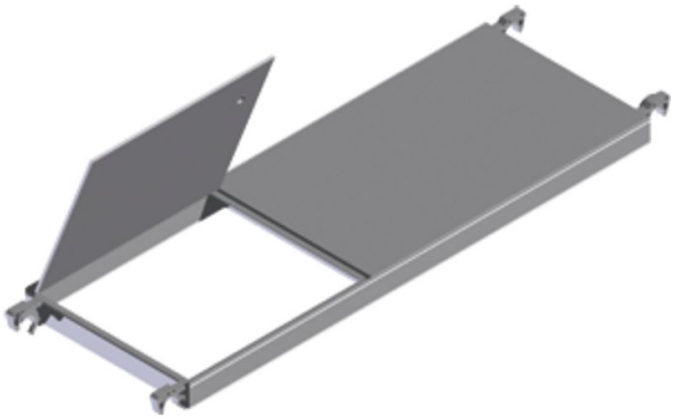

Hinweise und Besonderheiten

Plattformen aus rundum verschweißtem, verwindungssteifem Alurahmen mit koch- und wasserfester, 7-fach verleimter Sperrholzplatte; mit rutschhemmender Oberfläche und 2 gegenüberliegenden Windsogsicherungen.

Produkteigenschaften

Breite	**0.6 m**

Produktvarianten

Artikel-Nr.	**42931**
Gewicht	**13 kg**
für Gerüstlängen	**1.8 m**

Artikel-Nr.	**42910**
Gewicht	**17.5 kg**
für Gerüstlängen	**2.5 m**