Wandhalter, verstellbar

Produktbeschreibung

- Verstellbar für Wandabstand von 200 bis 250 mm.

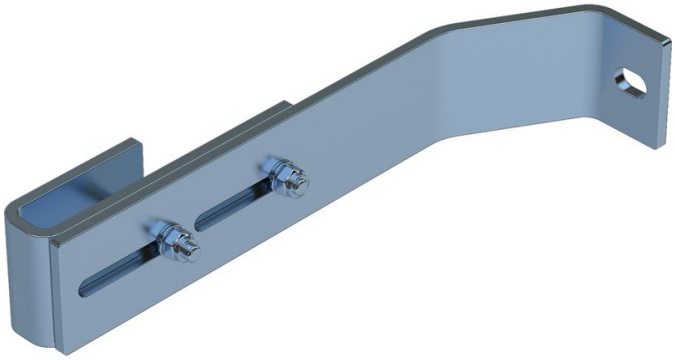

Hinweise und Besonderheiten

Für Leitern mit 4-9 Sprossen sind 2 Sätze Wandhalter, für Leitern mit 10-15 Sprossen 3 Sätze Wandhalter, für Leitern mit 16-24 Sprossen 5 Sätze Wandhalter erforderlich.

1 Satz = 2 Stück (rechts/links).

Befestigungsmaterial (Dübel etc.) sind nicht im Lieferumfang enthalten.

Produkteigenschaften

Garantie	Gewicht	Material
10 Jahre	**1.8 kg**	**Edelstahl**

Produktvarianten

Artikel-Nr.	Artikel-Nr.
47612	**47613**
Passend für	Passend für
V4A-Leiter	**GFK-Leiter**