Isoliereinsatz - 43825

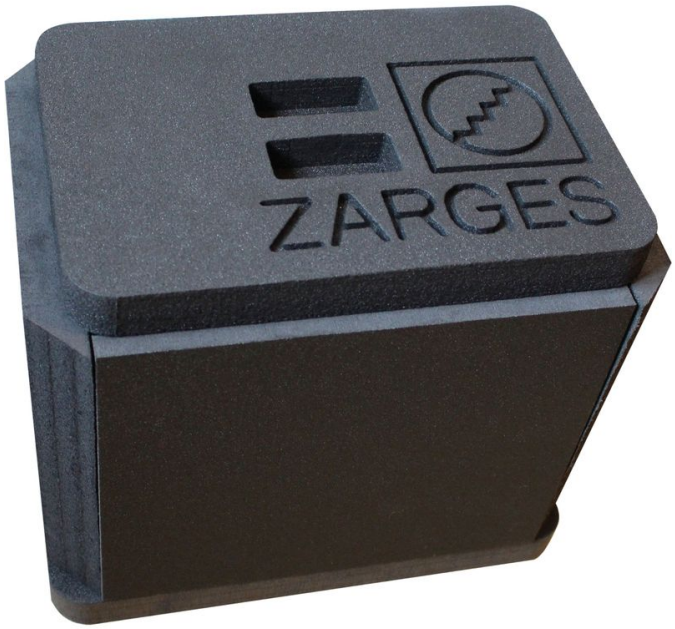

Produktbeschreibung

- Für den temperaturgeführten Transport, z.B. in Verbindung mit Kühlakkus oder Trockeneis.
- Passend für K 470 mit Innenmaß 350 x 250 x 310 mm.
- 6-teilig, Wandstärke 30 mm.
- Einfacher Selbsteinbau durch Verklemmen. Herausnehmbar für einfache Reinigung.

Produkteigenschaften

Abmessungen	Breite	Gewicht	Innenmaß L x B x H	Länge
350 mm × 250 mm × 310 mm	**250 mm**	**0.5 kg**	**290 mm × 190 mm × 250 mm**	**350 mm**

Passend für
Missing translation