Flachpalette mit langen Eckfüßen - 45185

Hygienische Palette, robust und rollenbahngängig.

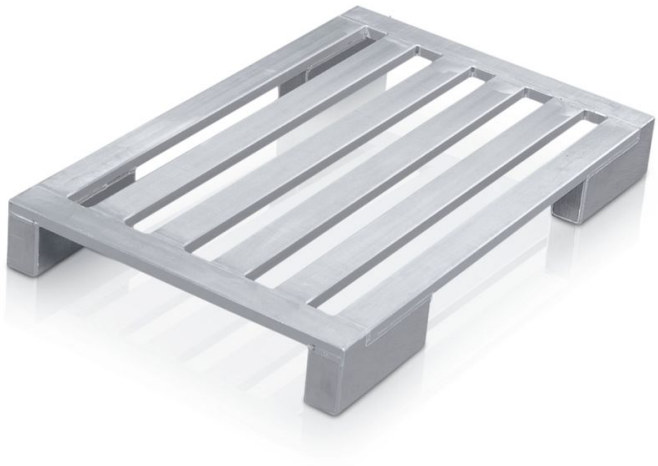

Produktbeschreibung

- Hygienische Palette, robust und rollenbahngängig.
- Rahmen und Längssprossen aus geschlossenen, hochfesten und korrosionsbeständigen Aluminium-Profilen.
- Extra lange Eckfüße (L = 300 mm) vereinigen die Vorteile von Kufenunterbau und Eckfüßen. Sie sind z.B. rollenbahngängig und geeignet für Hochregallager.
- Großer Freiraum für Gabelzinken-Einfahrt. Keine störenden, durchgehenden Kufe, daher geringere Beschädigungsgefahr.
- Nahtstellen wasserdicht verschweißt.

Produkteigenschaften

Abmessungen	Belastung	Breite	Gewicht	Länge
1.200 mm × 1.000 mm × 150 mm	**1000 kg**	**1000 mm**	**13.9 kg**	**1200 mm**

Material	Sprossenanzahl
Aluminium	**5**