Modulschubladen in ABS - 46204

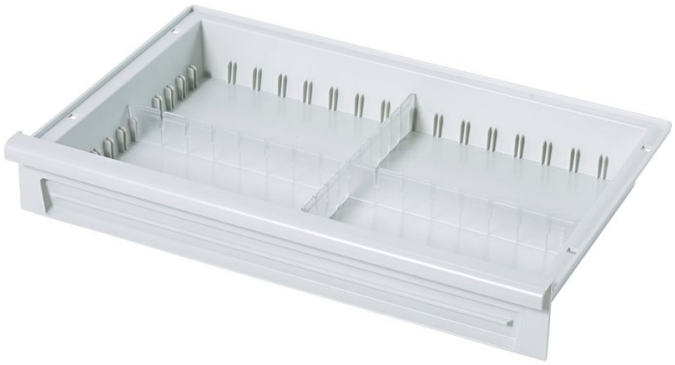

Produktbeschreibung

- Aus Acrylnitril-Butadien-Styrol (ABS), lichtgrau.
- Temperaturbeständig bis 85°C.
- Geschlossener Boden, sicherer Schutz bei auslaufenden Flüssigkeiten, Staub und Schmutzpartikeln.
- Variabel unterteilbar mit Längs- und Querteilern.
- Vorgesehen zum Einbringen in Trägerwand und auf Teleskopschienen sowie für Auszugsstop vorbereitet.
- Zum Anbringen von Etikettenhaltern ausgelegt.

Produkteigenschaften

Abmessungen	Breite	Gewicht	Länge
600 mm × 400 mm × 95 mm	**400 mm**	**1.7 kg**	**600 mm**