# Modulschubladen in ABS - 46209

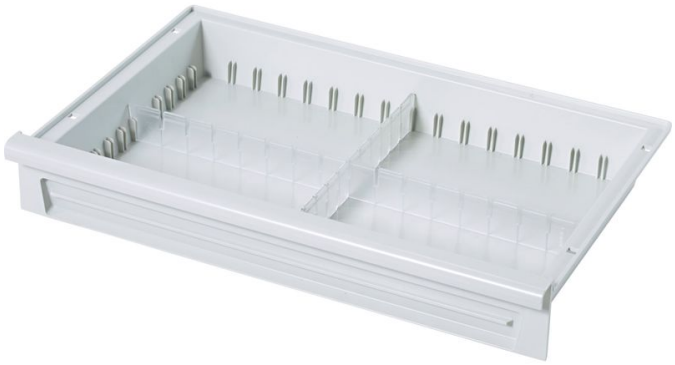

## Produktbeschreibung

- Aus Acrylnitril-Butadien-Styrol (ABS), lichtgrau.
- Temperaturbeständig bis 85°C.
- Geschlossener Boden, sicherer Schutz bei auslaufenden Flüssigkeiten, Staub und Schmutzpartikeln.
- Variabel unterteilbar mit Längs- und Querteilern.
- Vorgesehen zum Einbringen in Trägerwand und auf Teleskopschienen sowie für Auszugsstop vorbereitet.
- Zum Anbringen von Etikettenhaltern ausgelegt.

## Produkteigenschaften

| Abmessungen | Breite | Gewicht | Länge |
|---|---|---|---|
| **400 mm × 600 mm × 245 mm** | **600 mm** | **2.1 kg** | **400 mm** |