Wandhalter, verstellbar

Produktbeschreibung

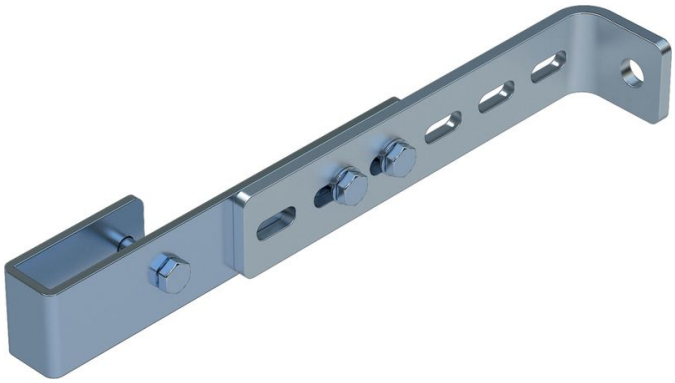

- Verstellbar für Wandabstand von 150 mm bis 300 mm.
- 1 Satz = 2 Stück.

Hinweise und Besonderheiten

Für Leitern mit 4-9 Sprossen sind 2 Sätze Wandhalter, für Leitern mit 10-15 Sprossen 3 Sätze Wandhalter, für Leitern mit 16-24 Sprossen 5 Sätze Wandhalter erforderlich.
1 Satz = 2 Stück (rechts/links).
Befestigungsmaterial (Dübel etc.) sind nicht im Lieferumfang enthalten.

Produkteigenschaften

Garantie	Gewicht
10 Jahre	**1.6 kg**

Produktvarianten

Artikel-Nr.	Artikel-Nr.	Artikel-Nr.
47302	**47305**	**47308**
Material	Material	Material
Stahl verzinkt	**Edelstahl**	**Edelstahl**
Passend für	Passend für	Passend für

Stahlleiter	V4A-Leiter	GFK-Leiter