DATENBLATT

Megastep S - 41146

Extreme Belastbarkeit trifft maximale Höhe: 250 kg Tragfähigkeit mit führender Arbeitshöhe für anspruchsvollste Einsätze.





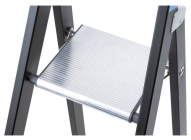









PRODUKTBESCHREIBUNG

- Extreme Belastbarkeit trifft maximale Höhe: 250 kg Tragfähigkeit mit führender Arbeitshöhe für anspruchsvollste Einsätze.
- Robuste Plattform für sicheren Stand auch bei längeren Arbeiten.
- Geräumige Aluminium-Ablageschale mit viel Platz für Werkzeug und Kleinteile.
- Belastung max. 250 kg.
- 60 mm tiefe Leichtmetall-Breitsprossen mit rutschfester Riffelung.
- Saubere Hände dank abriebfest eloxierter, schwarzer Holme.
- Auswechselbare 2-Komponenten-Kunststoffschuhe für rutschsicheren Stand und zugleich festen Sitz im Holm.
- Robuste Konstruktion: gebördelte Sprossen-Holm-Verbindung mit Plattform und Profile aus Alu-Strangpress.

HINWEISE UND BESONDERHEITEN

Entspricht der Norm EN 131 professional.

PRODUKTEIGENSCHAFTEN

Eigenschaft	Wert
Ablageschale	Aluminium
Arbeitshöhe	3.1 m

Eigenschaft	Wert
Belastung	max. 250 kg
Beschichtung	eloxiert
Garantie	10 Jahre
Gewicht	7.3 kg
Grundfläche	0,93 m × 0,47 m
Holmhöhe	73 mm
Holmhöhe	58 mm
Holmhöhe Steig-/Stützteil	73mm / 58mm
Leiterlänge	1.87 m
Material	Aluminium
Normen	EN 131 professional
Plattformbreite	250 mm
Plattformhöhe	1.06 m
Plattformlänge	250 mm
Sprossen-/Stufen-Holm-Verbindung	gebördelt
Sprossen-/Stufenabstand senkrecht	265 mm
Sprossen-/Stufenart	SL Step
Sprossenanzahl einschl. Plattform	4
Stufentiefe	60 mm
Transportabmessungen	1.875 mm × 475 mm × 150 mm

Eigenschaft	Wert
Zertifizierung	TÜV Süd
untere, äußere Breite	0.47 m

ZUBEHÖR UND ERSATZTEILE

ZUBEHÖR 10



Diebstahlschutz
Artikel-Nr. 8210



Eimerhaken
Artikel-Nr. 40115



Erdspitzen
Artikel-Nr. 40939



Holmverlängerung
Artikel-Nr. 40922



Leiterhalter, abschließbar
Artikel-Nr. 40998



Quertraverse für nachträglichen Anbau
Artikel-Nr. 41349



Quertraverse für nachträglichen Anbau
Artikel-Nr. 41401

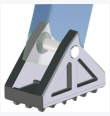

Schwenkfuß mit Gummiauflage 100 x 55 mm
Artikel-Nr. 40997



Schwenkfuß mit Gummiauflage 125 x 50 mm
Artikel-Nr. 40226



Werkzeugtasche
Artikel-Nr. 40300

ERSATZTEILE 7



Ablageschale
Artikel-Nr. 829798



Aufkleber Benutzerhinweise
Artikel-Nr. 800609



Außenschuh, elektrisch ableitfähig
Artikel-Nr. 824475



Außenschuh, elektrisch ableitfähig
Artikel-Nr. 824476



Innenschuh
Artikel-Nr. 824350



Innenschuh
Artikel-Nr. 824352



Versteifung
Artikel-Nr. 820816

ZARGES GMBH
Zargesstraße 7
82362 Weilheim

Tel: +49 (0)881-687-100
Fax: +49 (0)881-687-500
zarges@zarges.de

www.zarges.com
Stand 27.11.2026
Änderungen oder Irrtümer vorbehalten.