DATENBLATT

# Nova S - 42455

Der robuste Klassiker unter den einseitigen Stehleitern - ideal für vielseitige Handwerksarbeiten.









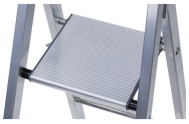





## PRODUKTBESCHREIBUNG

- Der robuste Klassiker unter den einseitigen Stehleitern - ideal für vielseitige Handwerksarbeiten.
- Großzügige Plattform für komfortablen Stand
- Werkzeug und Kleinteile immer griffbereit dank praktischer Ablageschale.
- Bequemer Auf- und Abstieg auf stabilen 80 mm tiefen Stufen.
- Robuste Konstruktion: gebördelte Stufen-Holm-Verbindung mit Plattform und Profile aus Alu-Strangpress.
- Fester Stand durch rutschsichere Kunststoffschuhe.
- Geschlossenes Stufenprofil und integriertes Führungsrohr.

## HINWEISE UND BESONDERHEITEN

Entspricht der Norm EN 131 professional.

## PRODUKTEIGENSCHAFTEN

| Eigenschaft | Wert |
|---|---|
| Ablageschale | Kunststoff |
| Arbeitshöhe | 3.05 m |
| Belastung | max. 150 kg |

| Eigenschaft | Wert |
| --- | --- |
| Beschichtung | natur |
| Garantie | 10 Jahre |
| Gewicht | 6.9 kg |
| Grundfläche | 0,99 m × 0,46 m |
| Holmhöhe | 48 mm |
| Holmhöhe | 48 mm |
| Holmhöhe Steig-/Stützteil | 48mm / 48mm |
| Leiterlänge | 1.8 m |
| Material | Aluminium |
| Normen | EN 131 professional |
| Plattformbreite | 250 mm |
| Plattformhöhe | 1.05 m |
| Plattformlänge | 250 mm |
| Sprossen-/Stufen-Holm-Verbindung | gebördelt |
| Sprossen-/Stufenabstand senkrecht | 216 mm |
| Sprossen-/Stufenart | geriffelt |
| Stufenanzahl einschl. Plattform | 5 |
| Stufentiefe | 80 mm |
| Transportabmessungen | 1.810 mm × 470 mm × 120 mm |
| Zertifizierung | TÜV Süd |

| Eigenschaft | Wert |
|---|---|
| senkrechte Leiterhöhe | 1.65 m |
| untere, äußere Breite | 0.46 m |

## ZUBEHÖR UND ERSATZTEILE

### ZUBEHÖR 7



**Holmverlängerung**
Artikel-Nr. 40922



**Leiterhalter, abschließbar**
Artikel-Nr. 40998



**Nichtabfärbende Leiternschuhe**
Artikel-Nr. 40310



**Quertraverse für nachträglichen Anbau**
Artikel-Nr. 41348



**Quertraverse für nachträglichen Anbau**
Artikel-Nr. 41400

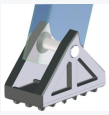

**Schwenkfuß mit Gummiauflage 100 x 55 mm**
Artikel-Nr. 40997



**Werkzeugtasche**
Artikel-Nr. 40300

### ERSATZTEILE 5



**Ablageschale**
Artikel-Nr. 824133



**Abstandshalter**
Artikel-Nr. 800321



**Aufkleber Benutzerhinweise**
Artikel-Nr. 800608



**Außenschuh**
Artikel-Nr. 824438



**Endkappe**
Artikel-Nr. 824150

**ZARGES GMBH**
Zargesstraße 7
82362 Weilheim

Tel: +49 (0)881-687-100
Fax: +49 (0)881-687-500
zarges@zarges.de

www.zarges.com
Stand 27.11.2026
Änderungen oder Irrtümer vorbehalten.