DATENBLATT

Nova S - 42456

Der robuste Klassiker unter den einseitigen Stehleitern - ideal für vielseitige Handwerksarbeiten.









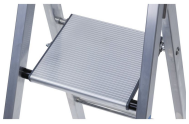





PRODUKTBESCHREIBUNG

- Der robuste Klassiker unter den einseitigen Stehleitern - ideal für vielseitige Handwerksarbeiten.
- Großzügige Plattform für komfortablen Stand
- Werkzeug und Kleinteile immer griffbereit dank praktischer Ablageschale.
- Bequemer Auf- und Abstieg auf stabilen 80 mm tiefen Stufen.
- Robuste Konstruktion: gebördelte Stufen-Holm-Verbindung mit Plattform und Profile aus Alu-Strangpress.
- Fester Stand durch rutschsichere Kunststoffschuhe.
- Geschlossenes Stufenprofil und integriertes Führungsrohr.

HINWEISE UND BESONDERHEITEN

Entspricht der Norm EN 131 professional.

PRODUKTEIGENSCHAFTEN

Eigenschaft	Wert
Ablageschale	Kunststoff
Arbeitshöhe	3.25 m
Belastung	max. 150 kg

Eigenschaft	Wert
Beschichtung	natur
Garantie	10 Jahre
Gewicht	8 kg
Grundfläche	1,14 m × 0,49 m
Holmhöhe	48 mm
Holmhöhe	48 mm
Holmhöhe Steig-/Stützteil	48mm / 48mm
Leiterlänge	2.03 m
Material	Aluminium
Normen	EN 131 professional
Plattformbreite	250 mm
Plattformhöhe	1.26 m
Plattformlänge	250 mm
Sprossen-/Stufen-Holm-Verbindung	gebördelt
Sprossen-/Stufenabstand senkrecht	216 mm
Sprossen-/Stufenart	geriffelt
Stufenanzahl einschl. Plattform	6
Stufentiefe	80 mm
Transportabmessungen	2.060 mm × 490 mm × 120 mm
Zertifizierung	TÜV Süd

Eigenschaft	Wert
senkrechte Leiterhöhe	1.86 m
untere, äußere Breite	0.49 m

ZUBEHÖR UND ERSATZTEILE

ZUBEHÖR 7



Holmverlängerung
Artikel-Nr. 40922



Leiterhalter, abschließbar
Artikel-Nr. 40998



Nichtabfärbende Leiternschuhe
Artikel-Nr. 40310



Quertraverse für nachträglichen Anbau
Artikel-Nr. 41348



Quertraverse für nachträglichen Anbau
Artikel-Nr. 41400

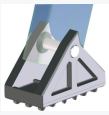

Schwenkfuß mit Gummiauflage 100 x 55 mm
Artikel-Nr. 40997



Werkzeugtasche
Artikel-Nr. 40300

ERSATZTEILE 5



Ablageschale
Artikel-Nr. 824133



Abstandshalter
Artikel-Nr. 800321



Aufkleber Benutzerhinweise
Artikel-Nr. 800608



Außenschuh
Artikel-Nr. 824438



Endkappe
Artikel-Nr. 824150

ZARGES GMBH
Zargesstraße 7
82362 Weilheim

Tel: +49 (0)881-687-100
Fax: +49 (0)881-687-500
zarges@zarges.de

www.zarges.com
Stand 27.11.2026
Änderungen oder Irrtümer vorbehalten.