# Flachpalette mit langen Eckfüßen

Hygienische Palette, robust und rollenbahngängig.

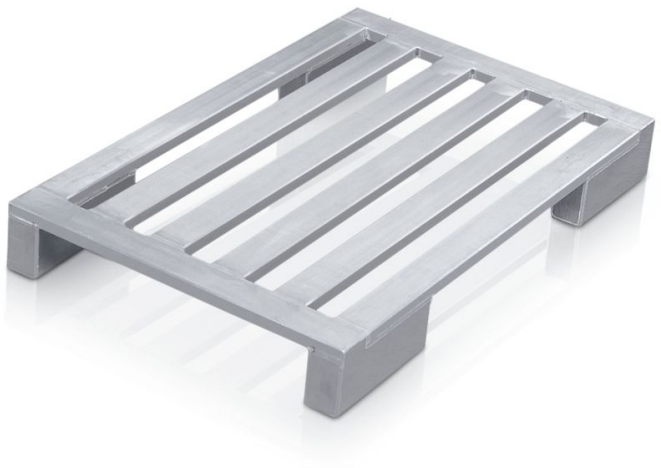

## Produktbeschreibung

- Hygienische Palette, robust und rollenbahngängig.
- Rahmen und Längssprossen aus geschlossenen, hochfesten und korrosionsbeständigen Aluminium-Profilen.
- Extra lange Eckfüße (L = 300 mm) vereinigen die Vorteile von Kufenunterbau und Eckfüßen. Sie sind z.B. rollenbahngängig und geeignet für Hochregallager.
- Großer Freiraum für Gabelzinken-Einfahrt. Keine störenden, durchgehenden Kufe, daher geringere Beschädigungsgefahr.
- Nahtstellen wasserdicht verschweißt.

## Produkteigenschaften

| Belastung | Länge | Material |
|---|---|---|
| **1000 kg** | **1200 mm** | **Aluminium** |

## Produktvarianten

| Artikel-Nr. | Artikel-Nr. |
|---|---|
| **45175** | **45185** |
| Abmessungen | Abmessungen |

| 1.200 mm × 800 mm × 150 mm | 1.200 mm × 1.000 mm × 150 mm |
|---|---|
| Breite<br>**800 mm** | Breite<br>**1000 mm** |
| Gewicht<br>**12.3 kg** | Gewicht<br>**13.9 kg** |
| Sprossenanzahl<br>**4** | Sprossenanzahl<br>**5** |