XLstep S

Geringes Gewicht und einfaches Handling sowie günstigstes Preis-Leistungs-Verhältnis bei wertiger Ausstattung.

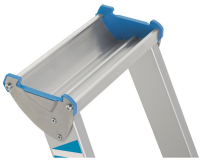

Produktbeschreibung

- Geringes Gewicht und einfaches Handling sowie günstigstes Preis-Leistungs-Verhältnis bei wertiger Ausstattung.
- Tiefe Stufen für ermüdungsfreies Stehen.
- Große Plattform für sicheren und bequemen Stand auch bei längeren Arbeiten.
- 80 mm tiefe Stufen für ermüdungsfreies Stehen.
- Holme abriebfest eloxiert.
- Standplattform aus Alu-Strangpressprofil (300 mm × 250 mm) für sicheren und bequemen Stand auch bei längeren Arbeiten.
- Geräumige Aluminium-Ablageschale für Material und Werkzeug.
- Spreizsicherung durch hochfeste Gurtbänder aus Polyester, ab 4 Stufen.
- Dreifach genietete Stufen-Holm-Verbindung.
- Rutschsichere Kunststoffschuhe.
- Stufen und Holme aus Alu-Strangpressprofilen.

Hinweise und Besonderheiten

Entspricht der Norm EN 131 professional.

Produkteigenschaften

Ablageschale **Aluminium**	Belastung **max. 150 kg**	Beschichtung **eloxiert**	Garantie **10 Jahre**	Holmhöhe **42 mm**
Material **Aluminium**	Normen **EN 131 professional**	Plattformbreite **300 mm**	Plattformlänge **250 mm**	Sprossen-/Stufen-Holm-Verbindung **genietet**
Sprossen-/Stufenabstand senkrecht **250 mm**	Sprossen-/Stufenart **geriffelt**	Stufentiefe **80 mm**	certification-mark-pf **TÜV Süd**	

Produktvarianten

Artikel-Nr. **41223**	Artikel-Nr. **41224**	Artikel-Nr. **41225**
Arbeitshöhe **2.75 m**	Arbeitshöhe **3 m**	Arbeitshöhe **3.25 m**
Gewicht **6 kg**	Gewicht **6.9 kg**	Gewicht **7.7 kg**
Grundfläche **0,74 m × 0,49 m**	Grundfläche **0,91 m × 0,52 m**	Grundfläche **1,08 m × 0,55 m**
Holmhöhe **42 mm**	Holmhöhe **42 mm**	Holmhöhe **42 mm**
Holmhöhe Steig-/Stützteil **42mm / 42mm**	Holmhöhe Steig-/Stützteil **42mm / 42mm**	Holmhöhe Steig-/Stützteil **42mm / 42mm**
Leiterlänge **1.56 m**	Leiterlänge **1.83 m**	Leiterlänge **2.1 m**
Plattformhöhe	Plattformhöhe	Plattformhöhe

0.74 m	**0.99 m**	**1.24 m**
Stufenanzahl einschl. Plattform **3**	Spreizsicherung **Gurtband**	Spreizsicherung **Gurtband**
Transportabmessungen **ca. 1.560 mm × ca. 490 mm × ca. 155 mm**	Stufenanzahl einschl. Plattform **4**	Stufenanzahl einschl. Plattform **5**
senkrechte Leiterhöhe **1.42 m**	Transportabmessungen **ca. 1.830 mm × ca. 520 mm × ca. 155 mm**	Transportabmessungen **ca. 2.100 mm × ca. 550 mm × ca. 155 mm**
untere, äußere Breite **0.49 m**	senkrechte Leiterhöhe **1.67 m**	senkrechte Leiterhöhe **1.92 m**
	untere, äußere Breite **0.52 m**	untere, äußere Breite **0.55 m**
Artikel-Nr. **41226**	Artikel-Nr. **41227**	Artikel-Nr. **41228**
Arbeitshöhe **3.5 m**	Arbeitshöhe **3.75 m**	Arbeitshöhe **4 m**
Gewicht **9.1 kg**	Gewicht **10.2 kg**	Gewicht **11.7 kg**
Grundfläche **1,25 m × 0,57 m**	Grundfläche **1,42 m × 0,61 m**	Grundfläche **1,59 m × 0,63 m**
Holmhöhe **48 mm**	Holmhöhe **48 mm**	Holmhöhe **48 mm**
Holmhöhe Steig-/Stützteil **48mm / 42mm**	Holmhöhe Steig-/Stützteil **48mm / 42mm**	Holmhöhe Steig-/Stützteil **48mm / 42mm**
Leiterlänge	Leiterlänge	Leiterlänge

2.37 m	2.64 m	2.91 m
Plattformhöhe **1.49 m**	Plattformhöhe **1.74 m**	Plattformhöhe **1.99 m**
Spreizsicherung **Gurtband**	Spreizsicherung **Gurtband**	Spreizsicherung **Gurtband**
Stufenanzahl einschl. Plattform **6**	Stufenanzahl einschl. Plattform **7**	Stufenanzahl einschl. Plattform **8**
Transportabmessungen **ca. 2.370 mm × ca. 570 mm × ca. 155 mm**	Transportabmessungen **ca. 2.640 mm × ca. 610 mm × ca. 155 mm**	Transportabmessungen **ca. 2.910 mm × ca. 630 mm × ca. 155 mm**
senkrechte Leiterhöhe **2.17 m**	senkrechte Leiterhöhe **2.42 m**	senkrechte Leiterhöhe **2.67 m**
untere, äußere Breite **0.57 m**	untere, äußere Breite **0.61 m**	untere, äußere Breite **0.63 m**

Artikel-Nr.

41230

Arbeitshöhe

4.5 m

Gewicht

14.1 kg

Grundfläche

1,93 m × 0,69 m

Holmhöhe

48 mm

Holmhöhe Steig-/Stützteil

48mm / 42mm
Leiterlänge **3.45 m**
Plattformhöhe **2.49 m**
Spreizsicherung **Gurtband**
Stufenanzahl einschl. Plattform **10**
Transportabmessungen **ca. 3.450 mm × ca. 690 mm × ca. 155 mm**
senkrechte Leiterhöhe **3.17 m**
untere, äußere Breite **0.69 m**