Wandhalter, verstellbar

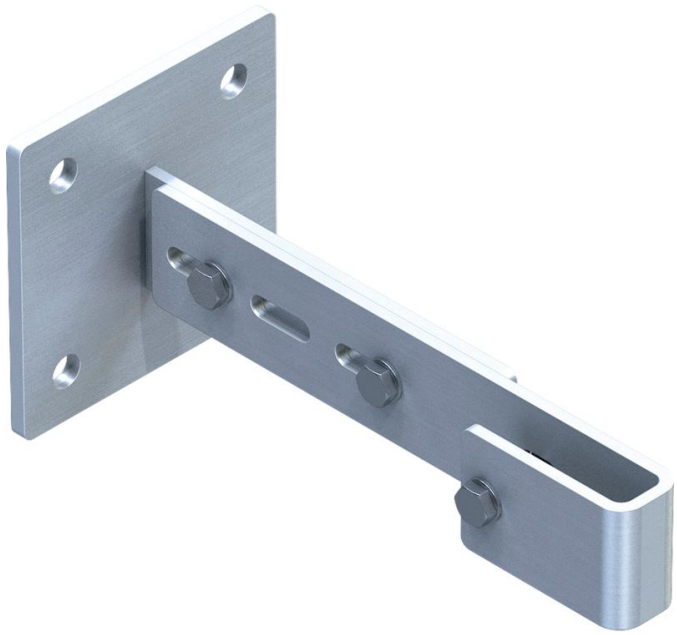

Produktbeschreibung

- Verstellbar von 275 bis 375 mm.

Hinweise und Besonderheiten

Der Abstand der Wandhalter untereinander beträgt maximal 2,00 m. Jedoch muss jedes Leiterteil mit mindestens 4 Wandhaltern montiert werden. Eine gesonderte Statik ist notwendig.

Produkteigenschaften

Garantie	Gewicht
10 Jahre	**1.3 kg**

Produktvarianten

Artikel-Nr.	Artikel-Nr.
43251	**44251**
Material	Material
Stahl verzinkt	**Edelstahl**