Wandhalter, starr

Produktbeschreibung

- Für Wandabstand 150 mm.
- Passend für Steigschutzschiene und Einholmleiter.
- Wandhalter sind in Abständen von maximal 1,12 m erforderlich.

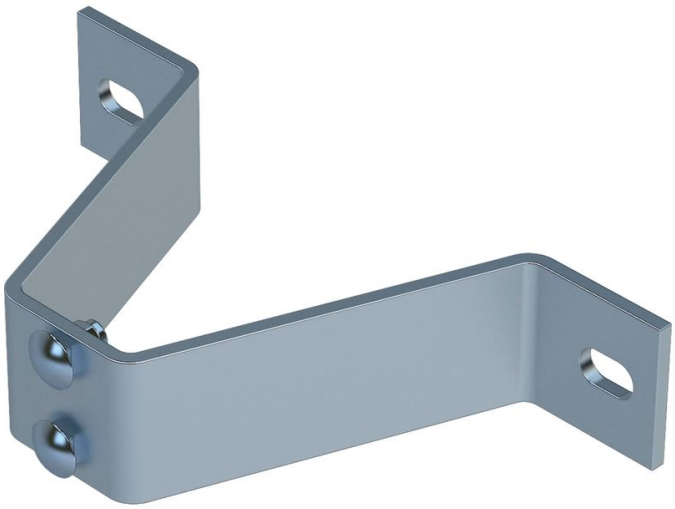

Produkteigenschaften

Gewicht
1.2 kg

Produktvarianten

Artikel-Nr.	Artikel-Nr.
47537	**47557**
Material	Material
Stahl verzinkt	**Edelstahl**