Everest Plus 2E

Sicherer ganz oben stehen. Die Schiebeleiter mit 80 mm tiefen Stufen statt Sprossen in der Oberleiter.

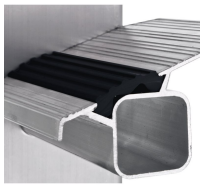

Produktbeschreibung

- Sicherer ganz oben stehen. Die Schiebeleiter mit Stufen statt Sprossen in der Oberleiter.
- Besonders leicht aufgrund der Kombination von Stufen- und Sprossenleiter (Hybridbauweise).
- Wandschonendes Verstellen durch Kunststofflaufrollen an der Oberleiter.
- Höhenverstellbar im Raster von 280 mm.
- Oberleiter mit Kunststofflaufrollen ausgestattet.
- Sichere Arretierung durch Haken mit Abhebesicherung.
- Leiterbreite: 420 mm.
- Holme und Führungsbeschläge aus Alu-Strangpressprofilen für höchste Sicherheit.
- Auswechselbare Kunststoffschuhe für rutschsicheren Stand.

Hinweise und Besonderheiten

Entspricht der Norm EN 131 professional.

Produkteigenschaften

Belastung **max. 150 kg**	Beschichtung **natur**	Garantie **10 Jahre**	Holmhöhe **73 mm**	Laufrollen **Gummi**
Material	Normen	Sprossen-/Stufen-	Sprossen-/	äußere Breite der

Aluminium	**EN 131 professional**	Holm-Verbindung **gebördelt**	Stufenabstand senkrecht **265 mm**	Unterleiter **420 mm**

Produktvarianten

Artikel-Nr. **40467**	Artikel-Nr. **40468**	Artikel-Nr. **40469**
Arbeitshöhe **4.9 m**	Arbeitshöhe **5.95 m**	Arbeitshöhe **7 m**
Breite Quertraverse **0.9 m**	Breite Quertraverse **1 m**	Breite Quertraverse **1.1 m**
Gewicht **11.5 kg**	Gewicht **13.9 kg**	Gewicht **17 kg**
Leiterlänge, ausgefahren **4.2 m**	Leiterlänge, ausgefahren **5.32 m**	Leiterlänge, ausgefahren **6.44 m**
Leiterlänge, eingefahren **2.52 m**	Leiterlänge, eingefahren **3.08 m**	Leiterlänge, eingefahren **3.64 m**
Sprossenanzahl **2 × 8**	Sprossenanzahl **2 × 10**	Sprossenanzahl **2 × 12**
Transportabmessungen **ca. 2.520 mm × ca. 420 mm × ca. 200 mm**	Transportabmessungen **ca. 3.080 mm × ca. 420 mm × ca. 200 mm**	Transportabmessungen **ca. 3.640 mm × ca. 420 mm × ca. 200 mm**