Saferstep L - 41358

La gran protección antideslizante de la tecnología Safer Step permite un ascenso cómodo y seguro, mientras que los largueros anodizados aportan comodidad resistente al desgaste.

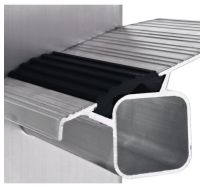

Descripción del producto

- La gran protección antideslizante de la tecnología Safer Step permite un ascenso cómodo y seguro, mientras que los largueros anodizados aportan comodidad resistente al desgaste.
- También disponible como escalera de estantería.
- Peldaños SAFER STEP: 80 mm de huella, estriado y adicionalmente con goma antideslizante embutida.
- Largueros de aluminio anodizado.
- Ancho exterior: 420 mm.
- Peldaños unidos fuertemente a los largueros según sistema de embutido de alta resistencia.
- Peldaños y largueros en aluminio extrusionado.
- Tacos (piés) de plástico intercambiables de máxima adherencia al suelo.

Consejos y características especiales

Corresponde a la norma EN 131 profesional.

Características del producto

Altura de trabajo	Carga	Dimensiones de transporte	Distancia de los peldaños en vertical	Estándares

3.35 m	max. 150 kg	2.490 mm × 420 mm × aprox. 80 mm	265 mm	EN 131 professional
Garantía 10 años	Huella 80 mm	Longitud de la escalera 2.5 m	Material Aluminio	Medida larguero 68 mm
Nº de peldaños 8	Peso 6.5 kg	Recubrimiento anodizado	Tipo de peldaño Safer Step	Unión larguero peldaño/escalón embutido