FICHA TÉCNICA

# Nova S - 42454

El clásico y resistente modelo entre las escaleras de tijera de un solo lado: ideal para todo tipo de trabajos manuales.



## DESCRIPCIÓN DEL PRODUCTO

- El clásico y resistente modelo entre las escaleras de tijera de un solo lado: ideal para todo tipo de trabajos manuales.
- Amplia plataforma para una postura cómoda.
- Las herramientas y las piezas pequeñas siempre a mano gracias a la práctica bandeja de almacenamiento.
- Subida y bajada cómodas gracias a unos escalones sólidos de 80 mm de profundidad.
- Construcción robusta: unión de peldaño embutido entre largueros con plataforma y perfiles de aluminio extruido.
- Tacos (pies) de PVC antideslizantes e intercambiables.
- Peldaños fabricados en perfilería cerrada con tubo de guía.




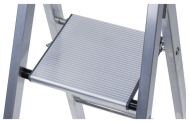



## CONSEJOS Y CARACTERÍSTICAS ESPECIALES

Corresponde a la norma EN 131 profesional.

## CARACTERÍSTICAS DEL PRODUCTO

| Propiedad | Valor |
|---|---|
| Alto del larguero en tramo de subida/apoyo | 48mm / 48mm |
| Altura de la plataforma | 0.83 m |
| Altura de trabajo | 2.85 m |

| Propiedad | Valor |
|---|---|
| Altura vertical de la escalera | 1.43 m |
| Ancho de la plataforma | 250 mm |
| Ancho exterior, parte inferior | 0.44 m |
| Bandeja para materiales | PVC |
| Carga | max. 150 kg |
| Certificación | TÜV-SÜD |
| Dimensiones de transporte | 1.580 mm × 440 mm × 120 mm |
| Distancia de los peldaños en vertical | 216 mm |
| Estándares | EN 131 professional |
| Garantía | 10 años |
| Huella | 80 mm |
| Longitud de la escalera | 1.57 m |
| Material | Aluminio |
| Medida base | 0,84 m × 0,44 m |
| Medida larguero | 48 mm |
| Medida larguero | 48 mm |
| Medida plataforma | 250 mm |
| Nº de peldaños con plataforma | 4 |
| Peso | 5.8 kg |
| Recubrimiento | natural |

| Propiedad | Valor |
|---|---|
| Tipo de peldaño | estriado |
| Unión larguero peldaño/escalón | embutido |

## ACCESORIOS Y REPUESTOS

### ACCESORIOS 7



**Bolsa para herramientas**
Número de artículo 40300



**Estabilizador horizontal para montaje posterior**
Número de artículo 41348



**Estabilizador horizontal para montaje posterior**
Número de artículo 41400



**Prolongación de pata**
Número de artículo 40922



**Soporte de escaleras para cerrar**
Número de artículo 40998

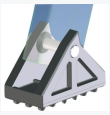

**Taco basculante con goma de 100 x 55 mm**
Número de artículo 40997



**Tacos (pies) antimarcas**
Número de artículo 40310

### REPUESTOS 5



**Bandeja para materiales**
Número de artículo 824133



**Etiqueta adhesiva de instrucciones de uso**
Número de artículo 800608



**Separador**
Número de artículo 800321



**Taco exterior**
Número de artículo 824438



**Tapeta**
Número de artículo 824150

**CIAL FB ZARGES, SL**
Torrent Tortuguer, 54
ES-08210 Barberà del Vallès
(Barcelona)

Tel: +34-93 729 6380
Fax: +34-937 296 381
comercial@zarges.es

www.zarges.com/es
Efectivo 26/11/2026
Sujeto a cambios o errores.