FICHA TÉCNICA

Nova S - 42458

El clásico y resistente modelo entre las escaleras de tijera de un solo lado: ideal para todo tipo de trabajos manuales.









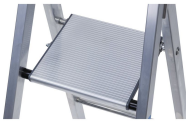





DESCRIPCIÓN DEL PRODUCTO

- El clásico y resistente modelo entre las escaleras de tijera de un solo lado: ideal para todo tipo de trabajos manuales.
- Amplia plataforma para una postura cómoda.
- Las herramientas y las piezas pequeñas siempre a mano gracias a la práctica bandeja de almacenamiento.
- Subida y bajada cómodas gracias a unos escalones sólidos de 80 mm de profundidad.
- Cintas de poliéster de alta resistencia con lengüeta de fijación cosida: duraderas y resistentes al desgaste.
- Construcción robusta: unión de peldaño embutido entre largueros con plataforma y perfiles de aluminio extruido.
- Tacos (pies) de PVC antideslizantes e intercambiables.
- Peldaños fabricados en perfilería cerrada con tubo de guía.

CONSEJOS Y CARACTERÍSTICAS ESPECIALES

Corresponde a la norma EN 131 profesional.

CARACTERÍSTICAS DEL PRODUCTO

Propiedad	Valor
Alto del larguero en tramo de subida/apoyo	48mm / 48mm
Altura de la plataforma	1.7 m

Propiedad	Valor
Altura de trabajo	3.7 m
Altura vertical de la escalera	2.29 m
Ancho de la plataforma	250 mm
Ancho exterior, parte inferior	0.54 m
Bandeja para materiales	PVC
Carga	max. 150 kg
Certificación	TÜV-SÜD
Dimensiones de transporte	2.500 mm × 540 mm × 120 mm
Distancia de los peldaños en vertical	216 mm
Estándares	EN 131 professional
Garantía	10 años
Huella	80 mm
Longitud de la escalera	2.49 m
Material	Aluminio
Medida base	1,44 m × 0,54 m
Medida larguero	48 mm
Medida larguero	48 mm
Medida plataforma	250 mm
Nº de peldaños con plataforma	8
Peso	10.2 kg

Propiedad	Valor
Recubrimiento	natural
Sistema antiapertura	Cinta de seguridad
Tipo de peldaño	estriado
Unión larguero peldaño/escalón	embutido

ACCESORIOS Y REPUESTOS

ACCESORIOS 7



Bolsa para herramientas
Número de artículo 40300



Estabilizador horizontal para montaje posterior
Número de artículo 41348



Estabilizador horizontal para montaje posterior
Número de artículo 41400



Prolongación de pata
Número de artículo 40922



Soporte de escaleras para cerrar
Número de artículo 40998

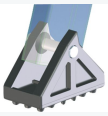

Taco basculante con goma de 100 x 55 mm
Número de artículo 40997



Tacos (pies) antimarcas
Número de artículo 40310

REPUESTOS 6



Bandeja para materiales
Número de artículo 824133



Cinta de perlón
Número de artículo 800338



Etiqueta adhesiva de instrucciones de uso
Número de artículo 800608



Separador
Número de artículo 800321



Taco exterior
Número de artículo 824438



Tapeta
Número de artículo 824150

CIAL FB ZARGES, SL
Torrent Tortuguer, 54
ES-08210 Barberà del Vallès
(Barcelona)

Tel: +34-93 729 6380
Fax: +34-937 296 381
comercial@zarges.es

www.zarges.com/es
Efectivo 26/11/2026
Sujeto a cambios o errores.