Cajones modulares de ABS

- 46209

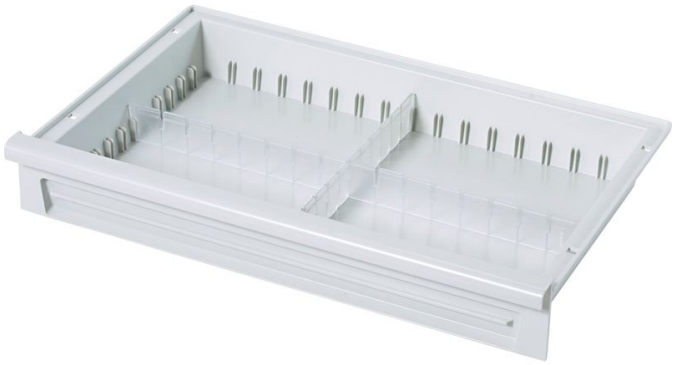

Descripción del producto

- De acrilonitrilo butadieno estireno (ABS), gris claro.
- Resistentes hasta 85º C.
- Base cerrada para una protección en caso de derrame de líquidos, contra polvo y suciedad.
- Alojamiento para divisores longitudinales y transversales.
- Diseñado para todo tipo de guias y paneles ZARGES (añadir tope de extracción).
- Diseñado para la colocación de portaetiquetas.

Características del producto

Ancho	Dimensiones	Longitud	Peso
600 mm	**400 mm × 600 mm × 245 mm**	**400 mm**	**2.1 kg**