Saferstep L

La gran protección antideslizante de la tecnología Safer Step permite un ascenso cómodo y seguro, mientras que los largueros anodizados aportan comodidad resistente al desgaste.

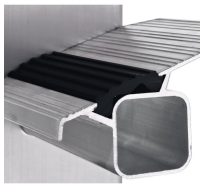

Descripción del producto

- La gran protección antideslizante de la tecnología Safer Step permite un ascenso cómodo y seguro, mientras que los largueros anodizados aportan comodidad resistente al desgaste.
- También disponible como escalera de estantería.
- Peldaños SAFER STEP: 80 mm de huella, estriado y adicionalmente con goma antideslizante embutida.
- Largueros de aluminio anodizado.
- Ancho exterior: 420 mm.
- Peldaños unidos fuertemente a los largueros según sistema de embutido de alta resistencia.
- Peldaños y largueros en aluminio extrusionado.
- Tacos (piés) de plástico intercambiables de máxima adherencia al suelo.

Consejos y características especiales

Corresponde a la norma EN 131 profesional.

Características del producto

Carga	Distancia de los peldaños en vertical	Estándares	Garantía	Huella

max. 150 kg	265 mm	EN 131 professional	10 años	80 mm
Material **Aluminio**	Medida larguero **68 mm**	Recubrimiento **anodizado**	Tipo de peldaño **Safer Step**	Unión larguero peldaño/escalón **embutido**

Variantes de producto

Número de artículo **41356**	Número de artículo **41358**	Número de artículo **41360**
Altura de trabajo **2.8 m**	Altura de trabajo **3.35 m**	Altura de trabajo **3.85 m**
Dimensiones de transporte **1.930 mm × 420 mm × aprox. 80 mm**	Dimensiones de transporte **2.490 mm × 420 mm × aprox. 80 mm**	Ancho del estabilizador **0.8 m**
Longitud de la escalera **1.94 m**	Longitud de la escalera **2.5 m**	Dimensiones de transporte **3.050 mm × 420 mm × aprox. 80 mm**
Nº de peldaños **6**	Nº de peldaños **8**	Longitud de la escalera **3.06 m**
Peso **5 kg**	Peso **6.5 kg**	Nº de peldaños **10**
		Peso **8.8 kg**
Número de artículo **41362**	Número de artículo **41364**	Número de artículo **41366**
Altura de trabajo	Altura de trabajo	Altura de trabajo

4.4 m	4.9 m	5.45 m
Ancho del estabilizador **0.8 m**	Ancho del estabilizador **0.89 m**	Ancho del estabilizador **0.89 m**
Dimensiones de transporte **3.610 mm × 420 mm × aprox. 80 mm**	Dimensiones de transporte **4.170 mm × 420 mm × aprox. 80 mm**	Dimensiones de transporte **4.730 mm × 420 mm × aprox. 80 mm**
Longitud de la escalera **3.62 m**	Longitud de la escalera **4.18 m**	Longitud de la escalera **4.74 m**
Nº de peldaños **12**	Nº de peldaños **14**	Nº de peldaños **16**
Peso **10.3 kg**	Peso **11.8 kg**	Peso **13.3 kg**