Comfortstep S

La escalera que cuida las espinillas: peldaños de gran comodidad con cantos acolchados.

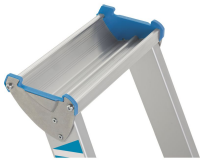

Descripción del producto

- La escalera que cuida las espinillas: peldaños de gran comodidad con cantos acolchados.
- Escalones con borde delantero acolchado para una posición erguida cómoda.
- Gran plataforma para una postura cómoda y segura, incluso en trabajos de larga duración.
- Escalones de 80 mm con borde delantero acolchado.
- Largueros de aluminio anodizado.
- Plataforma de aluminio extrusionado (300 × 250 mm) para trabajos de larga duración cómodos y seguros.
- Bandeja de aluminio para herramientas y material pequeño.
- Cintas antiapertura de perlón (alta resistencia), a partir de 4 peldaños.
- Esquinas de los peldaños con protecciones de PVC.
- Peldaños atornillados a los largueros.
- Peldaños y largueros en aluminio extrusionado.

Consejos y características especiales

Corresponde a la norma EN 131 profesional.

Características del producto

Ancho de la plataforma **300 mm**	Bandeja para materiales **Aluminio**	Carga **max. 150 kg**	Distancia de los peldaños en vertical **250 mm**	Estándares **EN 131 professional**
Garantía **10 años**	Huella **80 mm**	Material **Aluminio**	Medida larguero **42 mm**	Medida plataforma **250 mm**
Recubrimiento **anodizado**	Tipo de peldaño **Borde delantero del peldaño acolchado**	Unión larguero peldaño/escalón **atornillado**		

Variantes de producto

Número de artículo **41421**	Número de artículo **41422**	Número de artículo **41423**
Alto del larguero en tramo de subida/apoyo **42mm / 42mm**	Alto del larguero en tramo de subida/apoyo **42mm / 42mm**	Alto del larguero en tramo de subida/apoyo **42mm / 42mm**
Altura de la plataforma **0.75 m**	Altura de la plataforma **1 m**	Altura de la plataforma **1.25 m**
Altura de trabajo **2.75 m**	Altura de trabajo **3 m**	Altura de trabajo **3.25 m**
Altura vertical de la escalera **1.38 m**	Altura vertical de la escalera **1.63 m**	Altura vertical de la escalera **1.88 m**
Ancho exterior, parte inferior **0.5 m**	Ancho exterior, parte inferior **0.53 m**	Ancho exterior, parte inferior **0.56 m**
Dimensiones de transporte	Dimensiones de transporte	Dimensiones de transporte

1.520 mm × 500 mm × 150 mm	1.790 mm × 530 mm × 150 mm	2.060 mm × 560 mm × 150 mm
Longitud de la escalera **1.52 m**	Longitud de la escalera **1.79 m**	Longitud de la escalera **2.06 m**
Medida base **0,75 m × 0,5 m**	Medida base **0,92 m × 0,53 m**	Medida base **1,09 m × 0,56 m**
Medida larguero **42 mm**	Medida larguero **42 mm**	Medida larguero **42 mm**
Nº de peldaños con plataforma **3**	Nº de peldaños con plataforma **4**	Nº de peldaños con plataforma **5**
Peso **6.4 kg**	Peso **7.4 kg**	Peso **8.4 kg**
	Sistema antiapertura **Cinta de seguridad**	Sistema antiapertura **Cinta de seguridad**
Número de artículo **41424**	Número de artículo **41425**	Número de artículo **41426**
Alto del larguero en tramo de subida/ apoyo **48mm / 42mm**	Alto del larguero en tramo de subida/ apoyo **48mm / 42mm**	Alto del larguero en tramo de subida/ apoyo **48mm / 42mm**
Altura de la plataforma **1.5 m**	Altura de la plataforma **1.75 m**	Altura de la plataforma **2 m**
Altura de trabajo **3.5 m**	Altura de trabajo **3.75 m**	Altura de trabajo **4 m**
Altura vertical de la escalera **2.13 m**	Altura vertical de la escalera **2.38 m**	Altura vertical de la escalera **2.63 m**
Ancho exterior, parte inferior	Ancho exterior, parte inferior	Ancho exterior, parte inferior

0.59 m	0.61 m	0.64 m
Dimensiones de transporte **2.330 mm × 590 mm × 150 mm**	Dimensiones de transporte **2.600 mm × 615 mm × 150 mm**	Dimensiones de transporte **2.870 mm × 640 mm × 150 mm**
Longitud de la escalera **2.33 m**	Longitud de la escalera **2.6 m**	Longitud de la escalera **2.87 m**
Medida base **1,27 m × 0,59 m**	Medida base **1,44 m × 0,61 m**	Medida base **1,61 m × 0,64 m**
Medida larguero **48 mm**	Medida larguero **48 mm**	Medida larguero **48 mm**
Nº de peldaños con plataforma **6**	Nº de peldaños con plataforma **7**	Nº de peldaños con plataforma **8**
Peso **9.7 kg**	Peso **10.7 kg**	Peso **11.9 kg**
Sistema antiapertura **Cinta de seguridad**	Sistema antiapertura **Cinta de seguridad**	Sistema antiapertura **Cinta de seguridad**

Número de artículo **41427**
Alto del larguero en tramo de subida/ apoyo **48mm / 42mm**
Altura de la plataforma **2.5 m**
Altura de trabajo **4.5 m**
Altura vertical de la escalera

3.13 m
Ancho exterior, parte inferior **0.7 m**
Dimensiones de transporte **3.410 mm × 700 mm × 150 mm**
Longitud de la escalera **3.4 m**
Medida base **1,95 m × 0,7 m**
Medida larguero **48 mm**
Nº de peldaños con plataforma **10**
Peso **14.4 kg**
Sistema antiapertura **Cinta de seguridad**