Anclaje de pared en U, regulable

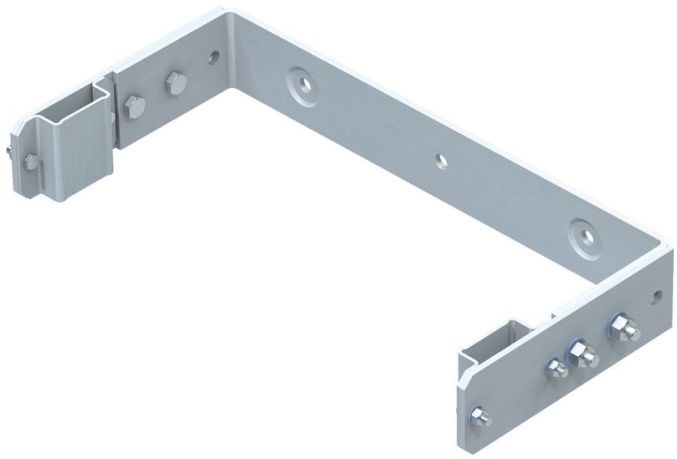

Descripción del producto

- Graduable para distancia a pared de 200 hasta 250 mm.
- Distancia entre agujeros: 332 mm.
- Ancho exterior: 532 mm.

Características del producto

Garantía	Peso
10 años	**5.9 kg**

Variantes de producto

Número de artículo	Número de artículo
43258	**44258**
Material	Material
Acero galvanizado	**Acero inoxidable**