Anclaje de pared, regulable

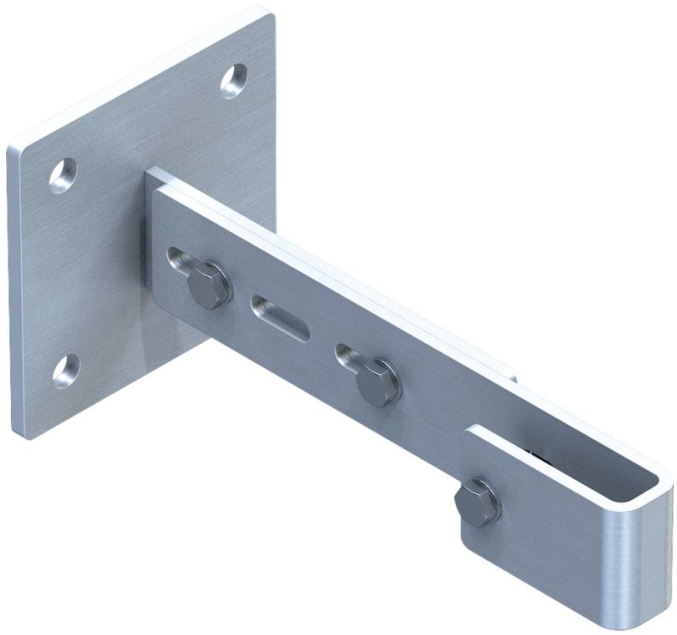

Descripción del producto

- Regulable desde 275 hasta 375 mm.

Consejos y características especiales

La distancia máxima entre los anclajes de pared es de 2,00 m. No obstante, cada tramo de escaleras debe montarse al menos con 4 anclajes de pared. Se precisa una estática separada.

Características del producto

Garantía	Peso
10 años	**1.3 kg**

Variantes de producto

Número de artículo	Número de artículo
43251	**44251**
Material	Material
Acero galvanizado	**Acero inoxidable**