Cajones modulares de ABS

Descripción del producto

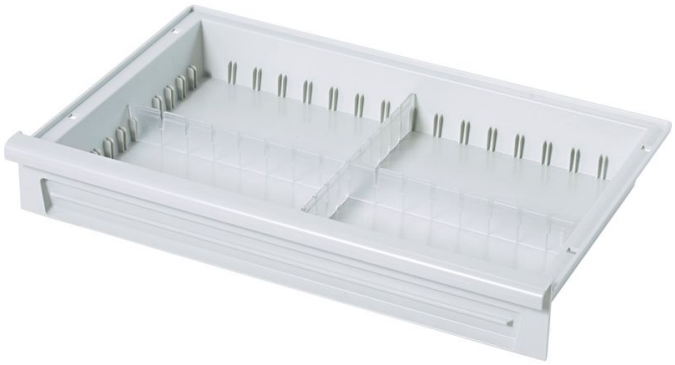

- De acrilonitrilo butadieno estireno (ABS), gris claro.
- Resistentes hasta 85º C.
- Base cerrada para una protección en caso de derrame de líquidos, contra polvo y suciedad.
- Alojamiento para divisores longitudinales y transversales.
- Diseñado para todo tipo de guias y paneles ZARGES (añadir tope de extracción).
- Diseñado para la colocación de portaetiquetas.

Características del producto

Variantes de producto

Número de artículo	Número de artículo	Número de artículo
46206	**46205**	**46209**
Ancho	Ancho	Ancho
400 mm	**400 mm**	**600 mm**
Dimensiones	Dimensiones	Dimensiones
600 mm × 400 mm × 245 mm	**600 mm × 400 mm × 145 mm**	**400 mm × 600 mm × 245 mm**
Longitud	Longitud	Longitud
600 mm	**600 mm**	**400 mm**
Peso	Peso	Peso

2.1 kg	1.8 kg	2.1 kg
Número de artículo 46208	Número de artículo 46204	
Ancho 600 mm	Ancho 400 mm	
Dimensiones 400 mm × 600 mm × 145 mm	Dimensiones 600 mm × 400 mm × 95 mm	
Longitud 400 mm	Longitud 600 mm	
Peso 1.8 kg	Peso 1.7 kg	