Support mural, réglable - 47611

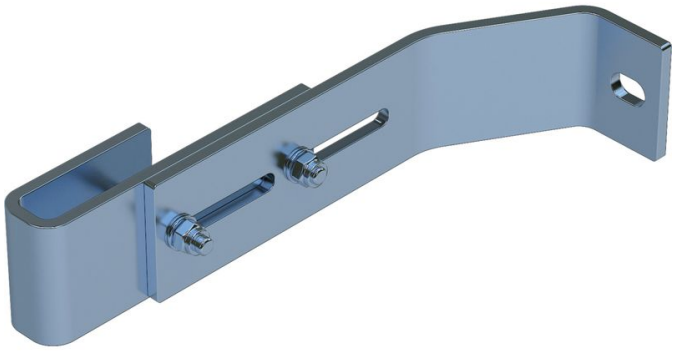

Description du produit

- Réglable pour une distance au mur de 200 à 250 mm.
- 1 jeu = 2 unités.

Conseils et particularités

Pour les échelles de 4 à 9 échelons, prévoir 2 jeux de supports muraux ; pour les échelles de 10 à 15 échelons, il faut 3 jeux de supports muraux ; enfin, pour les échelles de 16 à 24 échelons, prévoir 5 jeux de supports muraux.
1 jeu = 2 exemplaires (à droite/à gauche)
Le matériel de fixation (chevilles etc.) n'est pas fourni.

Caractéristiques du produit

Compatible avec	Garantie	Matériau	Poids
Échelle en plastique renforcé de fibre de verre	**10 ans**	**acier affiné**	**1.6 kg**