# Saferstep L

La grande résistance au dérapage de la technologie Safer Step assure une montée confortable et sûre, les montants anodisés garantissent un confort sans abrasion.

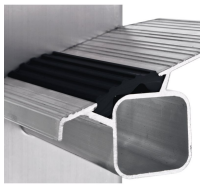

## Description du produit

- La grande résistance au dérapage de la technologie Safer Step assure une montée confortable et sûre, les montants anodisés garantissent un confort sans abrasion.
- Également disponible comme échelle de rayonnage.
- Marche avec technologie Safer Step de ZARGES, 80 mm de profondeur.
- Montants anodisés résistants à l´abrasion.
- Largeur extérieure : 420 mm.
- Assemblage échelons-montant par sertissage de qualité haute résistance ZARGES.
- Marches et montants en profilés d‘alu extrudé.
- Sabots en plastique interchangeables antidérapants.

## Conseils et particularités

Conforme à la norme EN 131, catégorie « professional »

## Caractéristiques du produit

| Charge | Ecartement vertical entre les échelons / marches | Garantie | Liaison montant-marches / échelons rivetée | Matériau |
|---|---|---|---|---|

| | | | | |
|---|---|---|---|---|
| max. 150 kg | 265 mm | 10 ans | sertie | Aluminium naturel |
| Normes<br>EN 131 professional | Profondeur des marches<br>80 mm | Revêtement<br>anodisé | Section des montants<br>68 mm | Type d'échelon / de marche<br>Safer Step |

## Variantes de produits

| | | |
|---|---|---|
| Référence<br>41356 | Référence<br>41358 | Référence<br>41360 |
| Cotes de transport<br>1.930 mm × 420 mm × ca. 80 mm | Cotes de transport<br>2.490 mm × 420 mm × ca. 80 mm | Cotes de transport<br>3.050 mm × 420 mm × ca. 80 mm |
| Hauteur de travail<br>2.8 m | Hauteur de travail<br>3.35 m | Hauteur de travail<br>3.85 m |
| Longueur d'échelle<br>1.94 m | Longueur d'échelle<br>2.5 m | Longueur d'échelle<br>3.06 m |
| Nombre de marches<br>6 | Nombre de marches<br>8 | Nombre de marches<br>10 |
| Poids<br>5 kg | Poids<br>6.5 kg | Poids<br>8.8 kg |
| | | Poutrelle transversale large<br>0.8 m |
| Référence<br>41362 | Référence<br>41364 | Référence<br>41366 |
| Cotes de transport | Cotes de transport | Cotes de transport |

| 3.610 mm × 420 mm × ca. 80 mm | 4.170 mm × 420 mm × ca. 80 mm | 4.730 mm × 420 mm × ca. 80 mm |
|---|---|---|
| Hauteur de travail<br>**4.4 m** | Hauteur de travail<br>**4.9 m** | Hauteur de travail<br>**5.45 m** |
| Longueur d'échelle<br>**3.62 m** | Longueur d'échelle<br>**4.18 m** | Longueur d'échelle<br>**4.74 m** |
| Nombre de marches<br>**12** | Nombre de marches<br>**14** | Nombre de marches<br>**16** |
| Poids<br>**10.3 kg** | Poids<br>**11.8 kg** | Poids<br>**13.3 kg** |
| Poutrelle transversale large<br>**0.8 m** | Poutrelle transversale large<br>**0.89 m** | Poutrelle transversale large<br>**0.89 m** |