Tiroir·jointif en ABS verrouillable

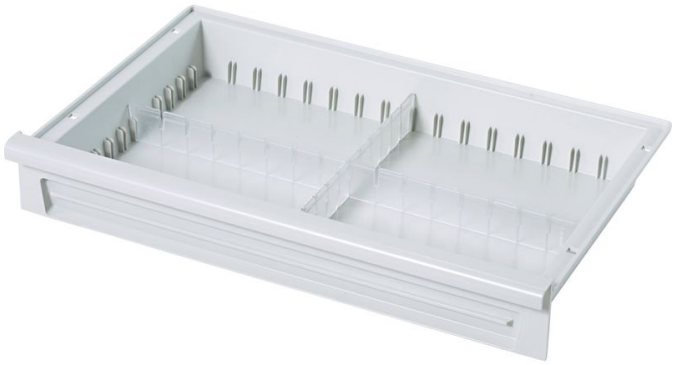

Description du produit

- Tiroir·jointif en ABS verrouillable avec serrure à cylindre

Caractéristiques du produit

Variantes de produits

Référence	Référence
46466	**46468**
Dimensions	Dimensions
600 mm × 400 mm × 150 mm	**400 mm × 600 mm × 150 mm**
Largeur	Largeur
400 mm	**600 mm**
Longueur	Longueur
600 mm	**400 mm**
Poids	Poids
3.3 kg	**2 kg**