R13step B

Échelle au pouvoir antidérapant optimal, grâce aux marches R13 adaptées à une utilisation en environnement huileux ou humide.

Description du produit

- Échelle au pouvoir antidérapant optimal, grâce aux marches R13 adaptées à une utilisation en environnement huileux ou humide.
- Marches de 80 mm de profondeur avec revêtement R13, profilage et perforations favorisant l'écoulement des liquides.
- Montants anodisés résistants à l´abrasion.
- Charnières en aluminium moulé sous pression.
- Système anti-écartement par sangles en Perlon.
- Hauteurs de travail maximales par accès de 280 mm de hauteur.
- Sabots en 2 composants antidérapants interchangeables pour un appui antidérapant ainsi qu'une fixation solide dans le montant.

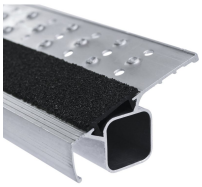

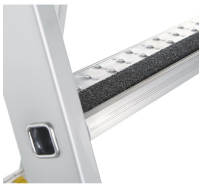

Conseils et particularités

Conforme à la norme EN 131, catégorie « professional »

Caractéristiques du produit

Charge	Ecartement vertical entre les échelons / marches	Garantie	Liaison montant-marches / échelons rivetée	Matériau
max. 150 kg		**10 ans**		**Aluminium naturel**

	265 mm		sertie	
Normes EN 131 professional	Profondeur des marches 80 mm	Protection anti-écartement Sangle	Revêtement anodisé	Section des montants 73 mm
Type d'échelon / de marche Marche R13				

Variantes de produits

Référence 41549	Référence 41551	Référence 41553
Cotes de transport ca. 880 mm × ca. 450 mm × ca. 220 mm	Cotes de transport ca. 1.155 mm × ca. 475 mm × ca. 220 mm	Cotes de transport ca. 1.440 mm × ca. 500 mm × ca. 220 mm
Hauteur de travail 2.3 m	Hauteur de travail 2.55 m	Hauteur de travail 2.8 m
Largeur extérieure, inférieure 0.44 m	Largeur extérieure, inférieure 0.47 m	Largeur extérieure, inférieure 0.5 m
Longueur d'échelle 0.88 m	Longueur d'échelle 1.15 m	Longueur d'échelle 1.42 m
Nombre de marches 2 × 3	Nombre de marches 2 × 4	Nombre de marches 2 × 5
Poids 5.8 kg	Poids 7.2 kg	Poids 8.4 kg
Surface de base 0,79 m × 0,44 m	Surface de base 0,98 m × 0,47 m	Surface de base 1,18 m × 0,5 m

hauteur d'échelle verticale **0.8 m**	hauteur d'échelle verticale **1.06 m**	hauteur d'échelle verticale **1.32 m**
Référence **41555**	Référence **41557**	Référence **41559**
Cotes de transport **ca. 1.750 mm × ca. 530 mm × ca. 220 mm**	Cotes de transport **ca. 2.000 mm × ca. 560 mm × ca. 220 mm**	Cotes de transport **ca. 2.280 mm × ca. 590 mm × ca. 220 mm**
Hauteur de travail **3.05 m**	Hauteur de travail **3.3 m**	Hauteur de travail **3.6 m**
Largeur extérieure, inférieure **0.53 m**	Largeur extérieure, inférieure **0.56 m**	Largeur extérieure, inférieure **0.59 m**
Longueur d'échelle **1.7 m**	Longueur d'échelle **1.98 m**	Longueur d'échelle **2.27 m**
Nombre de marches **2 × 6**	Nombre de marches **2 × 7**	Nombre de marches **2 × 8**
Poids **9.3 kg**	Poids **10.1 kg**	Poids **11.5 kg**
Surface de base **1,37 m × 0,53 m**	Surface de base **1,57 m × 0,56 m**	Surface de base **1,77 m × 0,59 m**
hauteur d'échelle verticale **1.58 m**	hauteur d'échelle verticale **1.84 m**	hauteur d'échelle verticale **2.1 m**
Référence **41561**	Référence **41563**	Référence **41565**
Cotes de transport **ca. 2.840 mm × ca. 650 mm × ca. 220 mm**	Cotes de transport **ca. 3.390 mm × ca. 710 mm × ca. 220 mm**	Cotes de transport **ca. 3.950 mm × ca. 770 mm × ca. 220 mm**

Hauteur de travail **4.15 m**	Hauteur de travail **4.65 m**	Hauteur de travail **5.2 m**
Largeur extérieure, inférieure **0.65 m**	Largeur extérieure, inférieure **0.71 m**	Largeur extérieure, inférieure **0.77 m**
Longueur d'échelle **2.83 m**	Longueur d'échelle **3.39 m**	Longueur d'échelle **3.95 m**
Nombre de marches **2 × 10**	Nombre de marches **2 × 12**	Nombre de marches **2 × 14**
Poids **14.7 kg**	Poids **17.8 kg**	Poids **22.6 kg**
Surface de base **2,16 m × 0,65 m**	Surface de base **2,55 m × 0,71 m**	Surface de base **2,95 m × 0,77 m**
hauteur d'échelle verticale **2.62 m**	hauteur d'échelle verticale **3.15 m**	hauteur d'échelle verticale **3.67 m**

Référence **41567**
Cotes de transport **ca. 4.510 mm × ca. 830 mm × ca. 220 mm**
Hauteur de travail **5.7 m**
Largeur extérieure, inférieure **0.83 m**
Longueur d'échelle **4.51 m**

Nombre de marches	**2 × 16**
Poids	**26.6 kg**
Surface de base	**3,34 m × 0,83 m**
hauteur d'échelle verticale	**4.21 m**