Everest Plus 2E

Une station debout sécurisée en hauteur. Échelle coulissante avec marches de 80 mm de profondeur (au lieu des échelons).

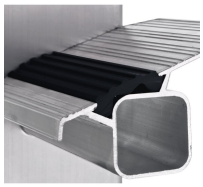

Description du produit

- Une station debout sécurisée en hauteur. Échelle coulissante avec marches (au lieu des échelons).
- Particulièrement léger grâce à la combinaison d'une échelle à marches et d'une échelle à échelons (conception hybride).
- Réglage ménageant le mur grâce aux roulettes en plastique au niveau de l'échelle supérieure.
- Hauteur réglable par cran de 280 mm.
- Plan supérieur équipé de roulettes en plastique.
- Blocage sûr par crochets avec système de verrouillage.
- Largeur d'échelle 420 mm.
- Montants et ferrures de guidage en profilés d'alu extrudés pour un maximum de sécurité.
- Sabots en plastique interchangeables antidérapants.

Conseils et particularités

Conforme à la norme EN 131, catégorie « professional »

Caractéristiques du produit

Charge **max. 150 kg**	Ecartement vertical entre les échelons / marches **265 mm**	Garantie **10 ans**	Largeur extérieure de l'échelle inférieure **420 mm**	Liaison montant-marches / échelons rivetée **sertie**
Matériau **Aluminium naturel**	Normes **EN 131 professional**	Revêtement **naturel**	Section des montants **73 mm**	Galets de roulement **Caoutchouc**

Variantes de produits

Référence **40467**	Référence **40468**	Référence **40469**
Cotes de transport **ca. 2.520 mm × ca. 420 mm × ca. 200 mm**	Cotes de transport **ca. 3.080 mm × ca. 420 mm × ca. 200 mm**	Cotes de transport **ca. 3.640 mm × ca. 420 mm × ca. 200 mm**
Hauteur de travail **4.9 m**	Hauteur de travail **5.95 m**	Hauteur de travail **7 m**
Longueur d'échelle, déployée **4.2 m**	Longueur d'échelle, déployée **5.32 m**	Longueur d'échelle, déployée **6.44 m**
Longueur d'échelle, repliée **2.52 m**	Longueur d'échelle, repliée **3.08 m**	Longueur d'échelle, repliée **3.64 m**
Nombre d'échelons **2 × 8**	Nombre d'échelons **2 × 10**	Nombre d'échelons **2 × 12**
Poids **11.5 kg**	Poids **13.9 kg**	Poids **17 kg**
Poutrelle transversale large **0.9 m**	Poutrelle transversale large **1 m**	Poutrelle transversale large **1.1 m**

ZARGES GmbH
Oberdorf 1
CH-8222 Beringen

Tel: +41 (0) 52 682 06 00
Fax: +41 (0) 52 682 06 04

www.zarges.com/ch-fr
schweiz@zarges.ch