Saferstep L - 41364

La grande résistance au dérapage de la technologie Safer Step assure une montée confortable et sûre, les montants anodisés garantissent un confort sans abrasion.

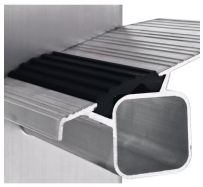

Description du produit

- La grande résistance au dérapage de la technologie Safer Step assure une montée confortable et sûre, les montants anodisés garantissent un confort sans abrasion.
- Également disponible comme échelle de rayonnage.
- Marche avec technologie Safer Step de ZARGES, 80 mm de profondeur.
- Montants anodisés résistants à l´abrasion.
- Largeur extérieure : 420 mm.
- Assemblage échelons-montant par sertissage de qualité haute résistance ZARGES.
- Marches et montants en profilés d‘alu extrudé.
- Sabots en plastique interchangeables antidérapants.

Conseils et particularités

Conforme à la norme EN 131, catégorie « professional »

Caractéristiques du produit

Charge	Ecartement vertical entre les échelons / marches	Garantie	Hauteur de travail	Liaison montant-marches / échelons rivetée

max. 150 kg	**265 mm**	**10 ans**	**4.9 m**	**sertie**
Longueur d'échelle **4.18 m**	Matériau **Aluminium**	Nombre de marches **14**	Normes **EN 131 professional**	Poids **11.8 kg**
Poutrelle transversale large **0.89 m**	Profondeur des marches **80 mm**	Revêtement **anodisé**	Section des montants **68 mm**	Transport dimensions **4.170 mm × 420 mm × approx. 80 mm**
Type d'échelon / de marche **Safer Step**				