Comfortstep S - 41421

Protection des tibias : grand confort de travail grâce aux marches rembourrées.

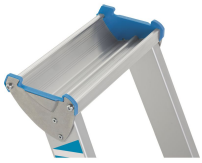

Description du produit

- Protection des tibias : grand confort de travail grâce aux marches rembourrées.
- Marches profondes avec arête avant de la marche rembourrée pour une station debout confortable.
- Plateforme spacieuse pour une station debout sûre et confortable, même pour les travaux de longue durée.
- Marches de 80 mm de profondeur avec arête avant de la marche rembourrée.
- Montants anodisés résistants à l´abrasion.
- Plate-forme de travail en profilés d'alu extrudés (300 mm × 250 mm) pour une station debout sûre et confortable même pour les travaux de longue durée.
- Logement porte-outils pratique en aluminium pour les petites pièces et les outils.
- Embouts de marches équipés de capuchons en plastique.
- Assemblage marches montants vissé.
- Marches et montants en profilés d‘alu extrudé.

Conseils et particularités

Conforme à la norme EN 131, catégorie « professional »

Caractéristiques du produit

Bac porte-outils **Aluminium**	Charge **max. 150 kg**	Ecartement vertical entre les échelons / marches **250 mm**	Garantie **10 ans**	Hauteur de montant Partie d'accès/de renfort **42mm / 42mm**
Hauteur de plate-forme **0.75 m**	Hauteur de travail **2.75 m**	Largeur de plate-forme **300 mm**	Largeur extérieure, inférieure **0.5 m**	Liaison montant-marches / échelons rivetée **vissée**
Longueur d'échelle **1.52 m**	Longueur de plate-forme **250 mm**	Matériau **Aluminium**	Nombre de marches avec plate-forme **3**	Normes **EN 131 professional**
Poids **6.4 kg**	Profondeur des marches **80 mm**	Revêtement **anodisé**	Section des montants **42 mm**	Section des montants **42 mm**
Surface de base **0,75 m × 0,5 m**	Transport dimensions **1.520 mm × 500 mm × 150 mm**	Type d'échelon / de marche **Arête avant des marches gainée**	hauteur d'échelle verticale **1.38 m**	