Comfortstep S - 41427

Protection des tibias : grand confort de travail grâce aux marches rembourrées.

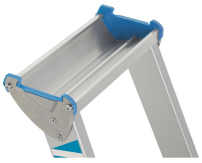

Description du produit

- Protection des tibias : grand confort de travail grâce aux marches rembourrées.
- Marches profondes avec arête avant de la marche rembourrée pour une station debout confortable.
- Plateforme spacieuse pour une station debout sûre et confortable, même pour les travaux de longue durée.
- Marches de 80 mm de profondeur avec arête avant de la marche rembourrée.
- Montants anodisés résistants à l´abrasion.
- Plate-forme de travail en profilés d'alu extrudés (300 mm × 250 mm) pour une station debout sûre et confortable même pour les travaux de longue durée.
- Logement porte-outils pratique en aluminium pour les petites pièces et les outils.
- Système anti-écartement par sangles en Perlon.
- Embouts de marches équipés de capuchons en plastique.
- Assemblage marches montants vissé.
- Marches et montants en profilés d‘alu extrudé.

Conseils et particularités

Conforme à la norme EN 131, catégorie

« professional »

Caractéristiques du produit

Bac porte-outils **Aluminium**	Charge **max. 150 kg**	Ecartement vertical entre les échelons / marches **250 mm**	Garantie **10 ans**	Hauteur de montant Partie d'accès/de renfort **48mm / 42mm**
Hauteur de plate-forme **2.5 m**	Hauteur de travail **4.5 m**	Largeur de plate-forme **300 mm**	Largeur extérieure, inférieure **0.7 m**	Liaison montant-marches / échelons rivetée **vissée**
Longueur d'échelle **3.4 m**	Longueur de plate-forme **250 mm**	Matériau **Aluminium**	Nombre de marches avec plate-forme **10**	Normes **EN 131 professional**
Poids **14.4 kg**	Profondeur des marches **80 mm**	Protection anti-écartement **Sangle**	Revêtement **anodisé**	Section des montants **48 mm**
Section des montants **42 mm**	Surface de base **1,95 m × 0,7 m**	Transport dimensions **3.410 mm × 700 mm × 150 mm**	Type d'échelon / de marche **Arête avant des marches gainée**	hauteur d'échelle verticale **3.13 m**