Support mural, rigide - 47557

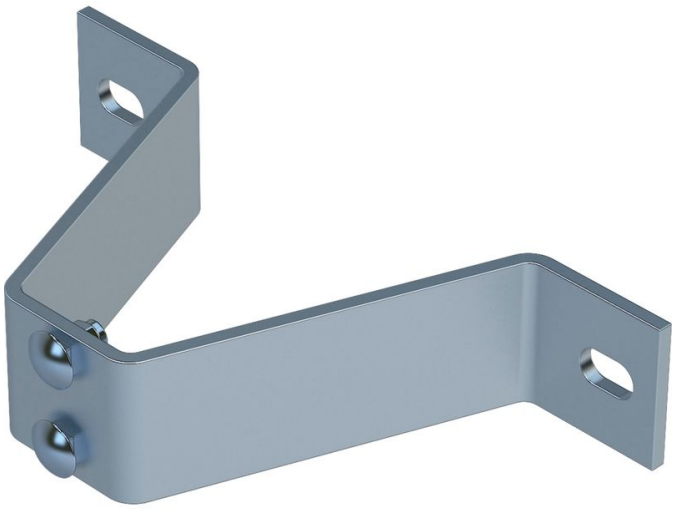

Description du produit

- Ecartement par rapport au mur 150 mm.
- Adapté aux rails et aux échelles à un seul montant.
- Montage obligatoire de supports muraux tous les 1,12 m max.

Caractéristiques du produit

Matériau	Poids
acier affiné	**1.2 kg**