XLstep S

Faible poids, manipulation aisée et rapport prix-performances avantageux alliés à un équipement de qualité supérieure.

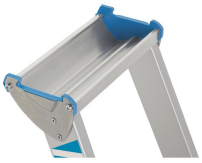

Description du produit

- Faible poids, manipulation aisée et rapport prix-performances avantageux alliés à un équipement de qualité supérieure.
- Marches prof. pr station débout confort.
- Plateforme spacieuse pour une station debout sûre et confortable, même pour les travaux de longue durée.
- Marches de 80 mm de profondeur pour une station sans fatigue.
- Montants anodisés résistants à l´abrasion.
- Plate-forme de travail en profilés d'alu extrudés (300 mm × 250 mm) pour une station debout sûre et confortable même pour les travaux de longue durée.
- Vaste bac porte-outils en aluminium pour déposer des objets et des outils.
- Système anti-écartement assuré par sangles en Perlon à partir de 4 marches.
- Assemblage marches-montants à triple rivetage.
- Sabots en plastique antiderapants.
- Marches et montants en profilés d‘alu extrudé.

Conseils et particularités

Conforme à la norme EN 131, catégorie

« professional »

Caractéristiques du produit

Bac porte-outils **Aluminium**	Charge **max. 150 kg**	Ecartement vertical entre les échelons / marches **250 mm**	Garantie **10 ans**	Largeur de plate-forme **300 mm**
Liaison montant-marches / échelons rivetée **rivetées**	Longueur de plate-forme **250 mm**	Matériau **Aluminium**	Normes **EN 131 professional**	Profondeur des marches **80 mm**
Revêtement **anodisé**	Section des montants **42 mm**	Type d'échelon / de marche **nervuré**	certification-mark-pf **TÜV-SÜD**	

Variantes de produits

Référence **41223**	Référence **41224**	Référence **41225**
Hauteur de montant Partie d'accès/de renfort **42mm / 42mm**	Hauteur de montant Partie d'accès/de renfort **42mm / 42mm**	Hauteur de montant Partie d'accès/de renfort **42mm / 42mm**
Hauteur de plate-forme **0.74 m**	Hauteur de plate-forme **0.99 m**	Hauteur de plate-forme **1.24 m**
Hauteur de travail **2.75 m**	Hauteur de travail **3 m**	Hauteur de travail **3.25 m**
Largeur extérieure, inférieure **0.49 m**	Largeur extérieure, inférieure **0.52 m**	Largeur extérieure, inférieure **0.55 m**
Longueur d'échelle	Longueur d'échelle	Longueur d'échelle

1.56 m	1.83 m	2.1 m
Nombre de marches avec plate-forme **3**	Nombre de marches avec plate-forme **4**	Nombre de marches avec plate-forme **5**
Poids **6 kg**	Poids **6.9 kg**	Poids **7.7 kg**
Section des montants **42 mm**	Protection anti-écartement **Sangle**	Protection anti-écartement **Sangle**
Surface de base **0,74 m × 0,49 m**	Section des montants **42 mm**	Section des montants **42 mm**
Transport dimensions **approx. 1.560 mm × approx. 490 mm × approx. 155 mm**	Surface de base **0,91 m × 0,52 m**	Surface de base **1,08 m × 0,55 m**
hauteur d'échelle verticale **1.42 m**	Transport dimensions **approx. 1.830 mm × approx. 520 mm × approx. 155 mm**	Transport dimensions **approx. 2.100 mm × approx. 550 mm × approx. 155 mm**
	hauteur d'échelle verticale **1.67 m**	hauteur d'échelle verticale **1.92 m**
Référence **41226**	Référence **41227**	Référence **41228**
Hauteur de montant Partie d'accès/de renfort **48mm / 42mm**	Hauteur de montant Partie d'accès/de renfort **48mm / 42mm**	Hauteur de montant Partie d'accès/de renfort **48mm / 42mm**
Hauteur de plate-forme **1.49 m**	Hauteur de plate-forme **1.74 m**	Hauteur de plate-forme **1.99 m**
Hauteur de travail **3.5 m**	Hauteur de travail **3.75 m**	Hauteur de travail **4 m**
Largeur extérieure, inférieure	Largeur extérieure, inférieure	Largeur extérieure, inférieure

0.57 m	0.61 m	0.63 m
Longueur d'échelle **2.37 m**	Longueur d'échelle **2.64 m**	Longueur d'échelle **2.91 m**
Nombre de marches avec plate-forme **6**	Nombre de marches avec plate-forme **7**	Nombre de marches avec plate-forme **8**
Poids **9.1 kg**	Poids **10.2 kg**	Poids **11.7 kg**
Protection anti-écartement **Sangle**	Protection anti-écartement **Sangle**	Protection anti-écartement **Sangle**
Section des montants **48 mm**	Section des montants **48 mm**	Section des montants **48 mm**
Surface de base **1,25 m × 0,57 m**	Surface de base **1,42 m × 0,61 m**	Surface de base **1,59 m × 0,63 m**
Transport dimensions **approx. 2.370 mm × approx. 570 mm × approx. 155 mm**	Transport dimensions **approx. 2.640 mm × approx. 610 mm × approx. 155 mm**	Transport dimensions **approx. 2.910 mm × approx. 630 mm × approx. 155 mm**
hauteur d'échelle verticale **2.17 m**	hauteur d'échelle verticale **2.42 m**	hauteur d'échelle verticale **2.67 m**

Référence **41230**
Hauteur de montant Partie d'accès/de renfort **48mm / 42mm**
Hauteur de plate-forme **2.49 m**
Hauteur de travail

4.5 m
Largeur extérieure, inférieure **0.69 m**
Longueur d'échelle **3.45 m**
Nombre de marches avec plate-forme **10**
Poids **14.1 kg**
Protection anti-écartement **Sangle**
Section des montants **48 mm**
Surface de base **1,93 m × 0,69 m**
Transport dimensions **approx. 3.450 mm × approx. 690 mm × approx. 155 mm**
hauteur d'échelle verticale **3.17 m**