Module obligatoire mécanisme de déplacement

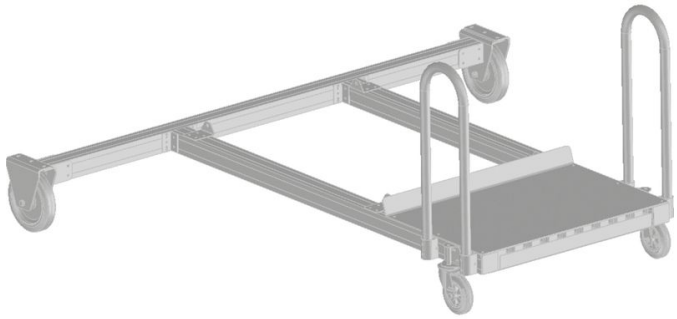

Description du produit

- Possibilité de choisir entre deux variantes avec poignées coulissantes
- Mécanisme de déplacement standard avec traverse fixe. Mobile grâce à 2 roulettes directionnelles et 2 roulettes fixes avec frein.
- Mécanisme de déplacement avec traverse extensible, pouvant être fixée par broche (plage de réglage 200 mm) pour une stabilité optimale et compensation des irrégularités du sol. Mobile grâce à 2 roulettes directionnelles et 2 roulettes fixes avec frein.

Caractéristiques du produit

Variantes de produits

Référence	Référence
591010	**591011**
Poids	Modèle
243.7 kg	**Embase roulante avec traverse télescopique réglable en hauteur**

Transport dimensions	Poids
2.370 mm × 2.335 mm × 1.025 mm	**279.6 kg**
	Transport dimensions
	2.370 mm × 1.200 mm × 1.025 mm