Pied orientable avec patin en caoutchouc 125 x 50 mm

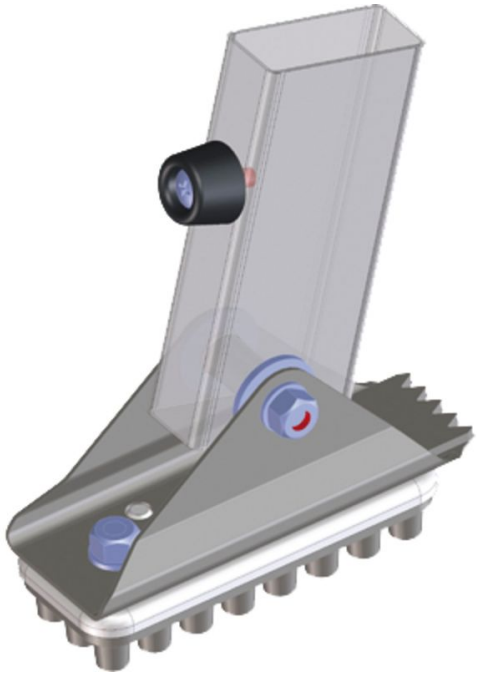

Description du produit

- à partir d'une hauteur de montant 58 x 25 mm.
- Surface d'appui 125 x 50 mm.
- Rabattu utilisable comme pointe spéciale terre
- Quantité livrée : 1 exemplaire.
- Pour le montage, il faut effectuer des perçages.

Caractéristiques du produit

Garantie	Matériau
Missing translation	**Alu / plastique**

Variantes de produits