Support mural, réglable

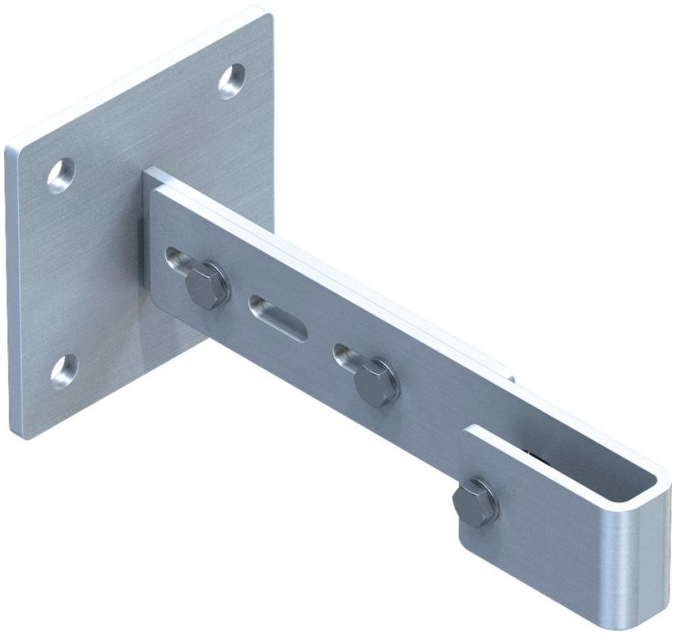

Description du produit

- Réglable de 275 à 375 mm.

Conseils et particularités

L'écartement des supports muraux les uns par rapport aux autres est de 2 m max. Toutefois, chaque plan d'échelle doit être monté avec au moins 4 supports muraux. Une statique particulière n'est pas nécessaire.

Caractéristiques du produit

Garantie	Poids
10 ans	**1.3 kg**

Variantes de produits

Référence	Référence
43251	**44251**
Matériau	Matériau
en acier galvanisé	**acier affiné**