# Tiroirs modulaires en ABS

## Description du produit

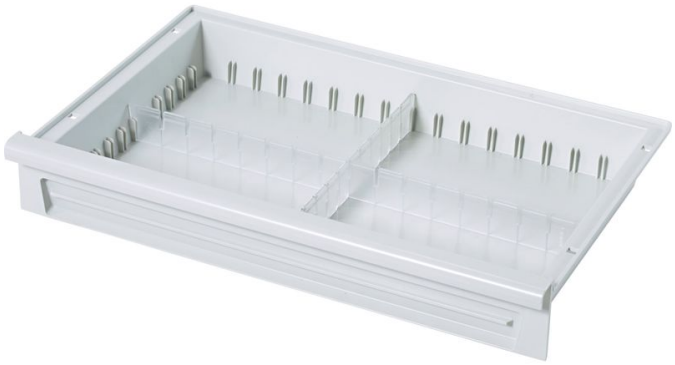

- Acrylnitril-Butadiène-Styrène (ABS), gris clair.
- Résistant à la température jusqu'à 85°C.
- Fond clos, protection sûre contre les fuites de liquides, la poussière et les particules de saleté.
- Subdivision variable avec logements pour séparateurs longitudinaux et transversaux.
- Prévu pour l'installation sur mur porteur et sur glissières télescopiques et préparé pour butée anti-déboîtement.
- Pour le montage de supports d'étiquettes.

## Caractéristiques du produit

## Variantes de produits

| Référence | Référence | Référence |
|---|---|---|
| **46206** | **46205** | **46209** |
| Dimensions | Dimensions | Dimensions |
| **600 mm × 400 mm × 245 mm** | **600 mm × 400 mm × 145 mm** | **400 mm × 600 mm × 245 mm** |
| Largeur | Largeur | Largeur |
| **400 mm** | **400 mm** | **600 mm** |
| Longueur | Longueur | Longueur |
| **600 mm** | **600 mm** | **400 mm** |

| | | |
|---|---|---|
| Poids<br>**2.1 kg** | Poids<br>**1.8 kg** | Poids<br>**2.1 kg** |
| Référence<br>**46208** | Référence<br>**46204** | |
| Dimensions<br>**400 mm × 600 mm × 145 mm** | Dimensions<br>**600 mm × 400 mm × 95 mm** | |
| Largeur<br>**600 mm** | Largeur<br>**400 mm** | |
| Longueur<br>**400 mm** | Longueur<br>**600 mm** | |
| Poids<br>**1.8 kg** | Poids<br>**1.7 kg** | |