Supporto a parete, rigido - 47557

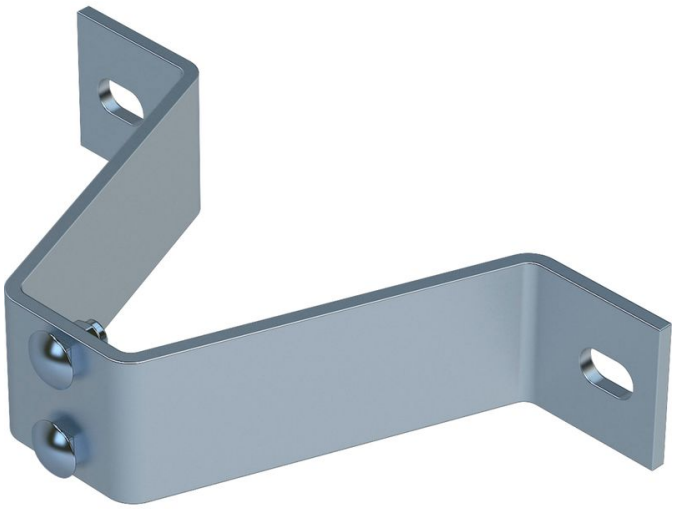

Descrizione del prodotto

- Per distanza parete 150 mm.
- Adatto per barra e scala a montante singolo.
- Le zanche a parete sono necessarie ad una distanza di 1,12 m.

Caratteristiche del prodotto

Materiale	Peso
Acciaio inossidabile	**1.2 kg**