Pallet in lega leggera con piedi lunghi.

Pallet solido, igienico e trasportabile su nastri a rullo.

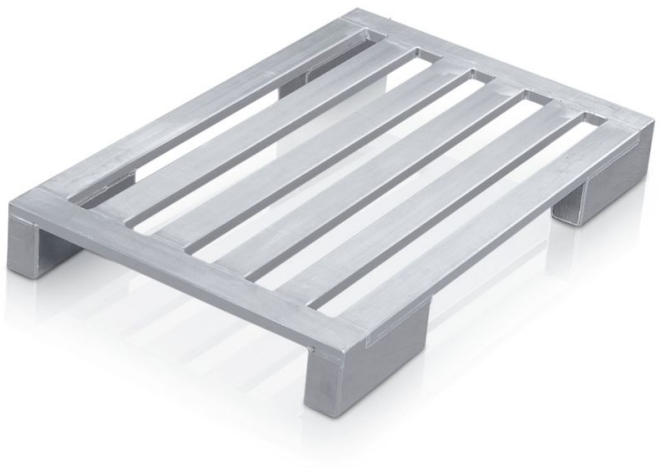

Descrizione del prodotto

- Pallet solido, igienico e trasportabile su nastri a rullo.
- Telaio e pioli longitudinali in profilato di lega leggera chiuso, ad alta resistenza e resistente alla corrosione. Punti di giunzione saldati a tenuta.
- I piedi d'angolo extra-lunghi (300 mm) uniscono i vantaggi del sottofondo con pattini a quelli dei piedi d'angolo. Sono p. es. idonei per trasportatori a rulli e per magazzini a scaffali alti.
- Ampio spazio libero per l'entrata di denti di forca. Nessun pattino passante di disturbo, di conseguenza minore pericolo di danni.
- Punti di giunzione saldati a tenuta stagna.

Caratteristiche del prodotto

Carico	Lunghezza	Materiale
1000 kg	**1200 mm**	**Alluminio**

Varianti di prodotto

Codice articolo	Codice articolo
45175	**45185**

Larghezza **800 mm**	Larghezza **1000 mm**
Misure **1.200 mm × 800 mm × 150 mm**	Misure **1.200 mm × 1.000 mm × 150 mm**
Numero di pioli **4**	Numero di pioli **5**
Peso **12.3 kg**	Peso **13.9 kg**