R13step B - 41553

La scala con la massima sicurezza antiscivolo grazie ai gradini R13 per l'impiego su pavimenti oleosi o umidi.

Descrizione del prodotto

- La scala con la massima sicurezza antiscivolo grazie ai gradini R13 per l'impiego su pavimenti oleosi o umidi.
- Gradini profondi 80 mm con rivestimento R13 e profilatura nonché perforazione per lo scarico di liquidi.
- Montanti antiusura anodizzati.
- Cerniera in pressofuso di lega leggera.
- Cinghia in perlon antiapertura, ad alta resistenza.
- Altezze di lavoro massime con accesso alto 280 mm.
- Tappi sostituibili in plastica bi-componente per un appoggio antiscivolo e, allo stesso tempo, un solido alloggiamento nel montante

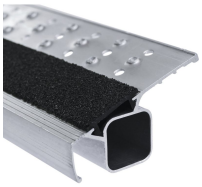

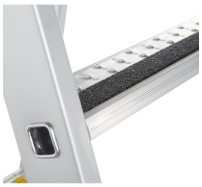

Suggerimenti e caratteristiche speciali

Corrisponde alla norma EN 131, per uso professionale.

Caratteristiche del prodotto

Altezza di lavoro	Altezza verticale scala	Carico	Collegamento tra pioli/ gradini e staggia	Dimensioni trasporto
2.8 m	**1.32 m**	**max. 150 kg**	**ribordato**	**ca. 1.440 mm × ca. 500 mm × ca. 220 mm**

Distanza tra pioli/ gradini in verticale **265 mm**	Garanzia **10 anni**	Larghezza esterna inferiore **0.5 m**	Lunghezza scala **1.42 m**	Materiale **Alluminio**
Numero di gradini **5**	Numero di gradini **2 × 5**	Peso **8.4 kg**	Profondità del gradino **80 mm**	Profondità montanti **73 mm**
Rivestimento **anodizzato**	Sicura della scala **Tracolla**	Standard **EN 131 professional**	Superficie base **1,18 m × 0,5 m**	Tipo di pioli/gradini **Gradino R13**