Cassetti modulari in ABS - 46206

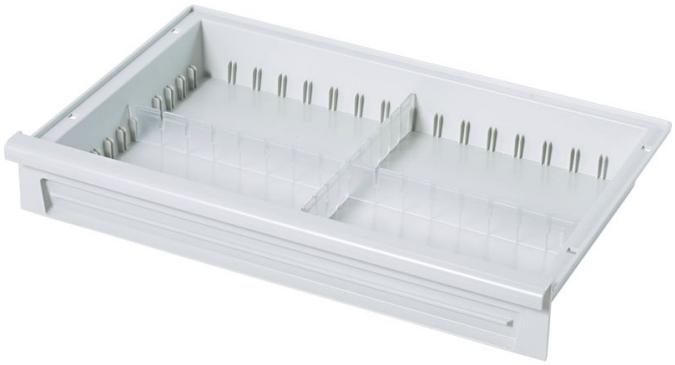

Descrizione del prodotto

- In alchilbenzensolfonato (ABS), grigio chiaro.
- Resistente alla temperatura fino a 85°C.
- Fondo chiuso, protezione sicura in caso di fuoriuscite di liquidi, polvere e sporco.
- Possibilità di suddivisione variabile con divisori longitudinali e trasversali.
- Previsto per l'inserimento nella parete di supporto e su barre telescopiche e predisposto per l'arresto estrattore.
- Per applicare supporti etichette.

Caratteristiche del prodotto

Larghezza	Lunghezza	Misure	Peso
400 mm	**600 mm**	**600 mm × 400 mm × 245 mm**	**2.1 kg**