Saferstep L

L'elevato livello di protezione dallo scivolamento offerto dalla Safer Step Technology garantisce una salita in tutta comodità e sicurezza, mentre gli staggi anodizzati offrono un comfort a prova di attrito.

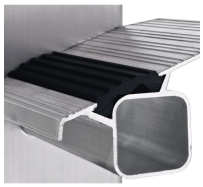

Descrizione del prodotto

- L'elevato livello di protezione dallo scivolamento offerto dalla Safer Step Technology garantisce una salita in tutta comodità e sicurezza, mentre gli staggi anodizzati offrono un comfort a prova di attrito.
- Disponibile anche come scala da scaffalatura.
- Gradino con ZARGES Safer Step Technology, profondità 80 mm.
- Montanti antiusura anodizzati.
- Larghezza esterna: 420 mm.
- Giunzione piolo-staggio mediante bordatura di qualità ZARGES ad alta resistenza.
- Gradini e montanti in profilato estruso in lega leggera.
- Tappi in plastica sostituibili per un appoggio antiscivolo.

Suggerimenti e caratteristiche speciali

Corrisponde alla norma EN 131, per uso professionale.

Caratteristiche del prodotto

Carico **max. 150 kg**	Collegamento tra pioli/ gradini e staggia **ribordato**	Distanza tra pioli/ gradini in verticale **265 mm**	Garanzia **10 anni**	Materiale **Alluminio**
Profondità del gradino **80 mm**	Profondità montanti **68 mm**	Rivestimento **anodizzato**	Standard **EN 131 professional**	Tipo di pioli/gradini **Safer Step**

Varianti di prodotto

Codice articolo **41356**	Codice articolo **41358**	Codice articolo **41360**
Altezza di lavoro **2.8 m**	Altezza di lavoro **3.35 m**	Altezza di lavoro **3.85 m**
Dimensioni trasporto **1.930 mm × 420 mm × ca. 80 mm**	Dimensioni trasporto **2.490 mm × 420 mm × ca. 80 mm**	Dimensioni trasporto **3.050 mm × 420 mm × ca. 80 mm**
Lunghezza scala **1.94 m**	Lunghezza scala **2.5 m**	Larghezza traversa **0.8 m**
Numero di gradini **6**	Numero di gradini **8**	Lunghezza scala **3.06 m**
Peso **5 kg**	Peso **6.5 kg**	Numero di gradini **10**
		Peso **8.8 kg**
Codice articolo **41362**	Codice articolo **41364**	Codice articolo **41366**
Altezza di lavoro	Altezza di lavoro	Altezza di lavoro

4.4 m	4.9 m	5.45 m
Dimensioni trasporto **3.610 mm × 420 mm × ca. 80 mm**	Dimensioni trasporto **4.170 mm × 420 mm × ca. 80 mm**	Dimensioni trasporto **4.730 mm × 420 mm × ca. 80 mm**
Larghezza traversa **0.8 m**	Larghezza traversa **0.89 m**	Larghezza traversa **0.89 m**
Lunghezza scala **3.62 m**	Lunghezza scala **4.18 m**	Lunghezza scala **4.74 m**
Numero di gradini **12**	Numero di gradini **14**	Numero di gradini **16**
Peso **10.3 kg**	Peso **11.8 kg**	Peso **13.3 kg**