# R13step B

La scala con la massima sicurezza antiscivolo grazie ai gradini R13 per l'impiego su pavimenti oleosi o umidi.

## Descrizione del prodotto

- La scala con la massima sicurezza antiscivolo grazie ai gradini R13 per l'impiego su pavimenti oleosi o umidi.
- Gradini profondi 80 mm con rivestimento R13 e profilatura nonché perforazione per lo scarico di liquidi.
- Montanti antiusura anodizzati.
- Cerniera in pressofuso di lega leggera.
- Cinghia in perlon antiapertura, ad alta resistenza.
- Altezze di lavoro massime con accesso alto 280 mm.
- Tappi sostituibili in plastica bi-componente per un appoggio antiscivolo e, allo stesso tempo, un solido alloggiamento nel montante

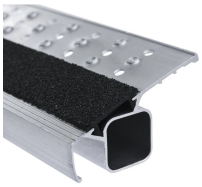

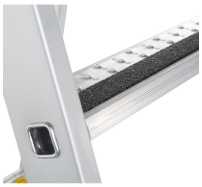

## Suggerimenti e caratteristiche speciali

Corrisponde alla norma EN 131, per uso professionale.

## Caratteristiche del prodotto

| | | | | |
|---|---|---|---|---|
| Carico<br>**max. 150 kg** | Collegamento tra pioli/ gradini e staggia<br>**ribordato** | Distanza tra pioli/ gradini in verticale<br>**265 mm** | Garanzia<br>**10 anni** | Materiale<br>**Alluminio** |
| Profondità del gradino | Profondità montanti | Rivestimento | Sicura della scala | Standard |

| | | | | |
|---|---|---|---|---|
| 80 mm | 73 mm | anodizzato | Tracolla | EN 131 professional |

| |
|---|
| Tipo di pioli/gradini<br>**Gradino R13** |

## Varianti di prodotto

| | | |
|---|---|---|
| Codice articolo<br>**41549** | Codice articolo<br>**41551** | Codice articolo<br>**41553** |
| Altezza di lavoro<br>**2.3 m** | Altezza di lavoro<br>**2.55 m** | Altezza di lavoro<br>**2.8 m** |
| Altezza verticale scala<br>**0.8 m** | Altezza verticale scala<br>**1.06 m** | Altezza verticale scala<br>**1.32 m** |
| Dimensioni trasporto<br>**ca. 880 mm × ca. 450 mm × ca. 220 mm** | Dimensioni trasporto<br>**ca. 1.155 mm × ca. 475 mm × ca. 220 mm** | Dimensioni trasporto<br>**ca. 1.440 mm × ca. 500 mm × ca. 220 mm** |
| Larghezza esterna inferiore<br>**0.44 m** | Larghezza esterna inferiore<br>**0.47 m** | Larghezza esterna inferiore<br>**0.5 m** |
| Lunghezza scala<br>**0.88 m** | Lunghezza scala<br>**1.15 m** | Lunghezza scala<br>**1.42 m** |
| Numero di gradini<br>**2 × 3** | Numero di gradini<br>**2 × 4** | Numero di gradini<br>**2 × 5** |
| Peso<br>**5.8 kg** | Peso<br>**7.2 kg** | Peso<br>**8.4 kg** |
| Superficie base<br>**0,79 m × 0,44 m** | Superficie base<br>**0,98 m × 0,47 m** | Superficie base<br>**1,18 m × 0,5 m** |

| | | |
|---|---|---|
| Codice articolo<br>**41555** | Codice articolo<br>**41557** | Codice articolo<br>**41559** |
| Altezza di lavoro<br>**3.05 m** | Altezza di lavoro<br>**3.3 m** | Altezza di lavoro<br>**3.6 m** |
| Altezza verticale scala<br>**1.58 m** | Altezza verticale scala<br>**1.84 m** | Altezza verticale scala<br>**2.1 m** |
| Dimensioni trasporto<br>**ca. 1.750 mm × ca. 530 mm × ca. 220 mm** | Dimensioni trasporto<br>**ca. 2.000 mm × ca. 560 mm × ca. 220 mm** | Dimensioni trasporto<br>**ca. 2.280 mm × ca. 590 mm × ca. 220 mm** |
| Larghezza esterna inferiore<br>**0.53 m** | Larghezza esterna inferiore<br>**0.56 m** | Larghezza esterna inferiore<br>**0.59 m** |
| Lunghezza scala<br>**1.7 m** | Lunghezza scala<br>**1.98 m** | Lunghezza scala<br>**2.27 m** |
| Numero di gradini<br>**2 × 6** | Numero di gradini<br>**2 × 7** | Numero di gradini<br>**2 × 8** |
| Peso<br>**9.3 kg** | Peso<br>**10.1 kg** | Peso<br>**11.5 kg** |
| Superficie base<br>**1,37 m × 0,53 m** | Superficie base<br>**1,57 m × 0,56 m** | Superficie base<br>**1,77 m × 0,59 m** |

| | | |
|---|---|---|
| Codice articolo<br>**41561** | Codice articolo<br>**41563** | Codice articolo<br>**41565** |
| Altezza di lavoro<br>**4.15 m** | Altezza di lavoro<br>**4.65 m** | Altezza di lavoro<br>**5.2 m** |
| Altezza verticale scala<br>**2.62 m** | Altezza verticale scala<br>**3.15 m** | Altezza verticale scala<br>**3.67 m** |

| | | |
|---|---|---|
| Dimensioni trasporto<br>**ca. 2.840 mm × ca. 650 mm × ca. 220 mm** | Dimensioni trasporto<br>**ca. 3.390 mm × ca. 710 mm × ca. 220 mm** | Dimensioni trasporto<br>**ca. 3.950 mm × ca. 770 mm × ca. 220 mm** |
| Larghezza esterna inferiore<br>**0.65 m** | Larghezza esterna inferiore<br>**0.71 m** | Larghezza esterna inferiore<br>**0.77 m** |
| Lunghezza scala<br>**2.83 m** | Lunghezza scala<br>**3.39 m** | Lunghezza scala<br>**3.95 m** |
| Numero di gradini<br>**2 × 10** | Numero di gradini<br>**2 × 12** | Numero di gradini<br>**2 × 14** |
| Peso<br>**14.7 kg** | Peso<br>**17.8 kg** | Peso<br>**22.6 kg** |
| Superficie base<br>**2,16 m × 0,65 m** | Superficie base<br>**2,55 m × 0,71 m** | Superficie base<br>**2,95 m × 0,77 m** |

Codice articolo

**41567**

Altezza di lavoro

**5.7 m**

Altezza verticale scala

**4.21 m**

Dimensioni trasporto

**ca. 4.510 mm × ca. 830 mm × ca. 220 mm**

Larghezza esterna inferiore

**0.83 m**

Lunghezza scala

**4.51 m**

| | |
|---|---|
| Numero di gradini | **2 × 16** |
| Peso | **26.6 kg** |
| Superficie base | **3,34 m × 0,83 m** |