Everest Plus 2E

Salire in tutta sicurezza. La scala estensibile presenta scalini profondi 80 mm al posto dei pioli.

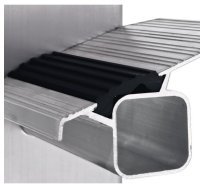

Descrizione del prodotto

- Salire in tutta sicurezza. La scala estensibile con gradini al posto dei pioli.
- Particolarmente leggera grazie alla combinazione di scala a gradini e scala a pioli (struttura ibrida).
- Regolazione agevole a parete grazie a ruote di scorrimento in plastica sulla scala superiore.
- Regolabile in altezza con passo di 280 mm.
- Scala superiore attrezzata con ruote di scorrimento in plastica.
- Bloccaggio sicuro mediante gancio con sicura di separazione.
- Larghezza di scala 420 mm.
- Montanti e guarniture di guida in profilato estruso in lega leggera per la massima sicurezza.
- Tappi in plastica sostituibili per un appoggio antiscivolo.

Suggerimenti e caratteristiche speciali

Corrisponde alla norma EN 131, per uso professionale.

Caratteristiche del prodotto

Carico	Collegamento tra pioli/ gradini e staggia	Distanza tra pioli/ gradini in verticale	Garanzia	Larghezza esterna della scala inferiore

max. 150 kg	**ribordato**	**265 mm**	**10 anni**	**420 mm**
Materiale **Alluminio**	Profondità montanti **73 mm**	Rivestimento **naturale**	Rotelle **Gomma**	Standard **EN 131 professional**

Varianti di prodotto

Codice articolo **40467**	Codice articolo **40468**	Codice articolo **40469**
Altezza di lavoro **4.9 m**	Altezza di lavoro **5.95 m**	Altezza di lavoro **7 m**
Dimensioni trasporto **ca. 2.520 mm × ca. 420 mm × ca. 200 mm**	Dimensioni trasporto **ca. 3.080 mm × ca. 420 mm × ca. 200 mm**	Dimensioni trasporto **ca. 3.640 mm × ca. 420 mm × ca. 200 mm**
Larghezza traversa **0.9 m**	Larghezza traversa **1 m**	Larghezza traversa **1.1 m**
Lunghezza scala, chiusa **2.52 m**	Lunghezza scala, chiusa **3.08 m**	Lunghezza scala, chiusa **3.64 m**
Lunghezza scala, estesa **4.2 m**	Lunghezza scala, estesa **5.32 m**	Lunghezza scala, estesa **6.44 m**
Numero di pioli **2 × 8**	Numero di pioli **2 × 10**	Numero di pioli **2 × 12**
Peso **11.5 kg**	Peso **13.9 kg**	Peso **17 kg**