Saferstep L - 41362

Wysoki poziom zabezpieczenia przed poślizgnięciem się dzięki Safer Step Technology zapewnia wygodne i bezpieczne wchodzenie a anodowane podłużnice komfort z odpornością na ścieranie.

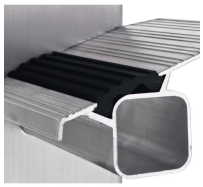

Opis produktu

- Wysoki poziom zabezpieczenia przed poślizgnięciem się dzięki Safer Step Technology zapewnia wygodne i bezpieczne wchodzenie a anodowane podłużnice komfort z odpornością na ścieranie.
- Dostępna także jako drabina regałowa.
- Stopień z technologią ZARGES Safer Step Technology, gł. 80 mm.
- Podłużnice odporne na ścieranie, anodowane.
- Szerokość zewnętrzna: 420 mm.
- Połączenie szczebli z podłużnicą przez wysokiej jakości wywinięcie ZARGES.
- Stopnie i podłużnice z aluminiowych profili wytłaczanych ślimakowo.
- Wymienne końcówki z tworzywa sztucznego zapewniające stanie bez poślizgu.

Wskazówki i funkcje specjalne

Zgodna z normą EN 131 professional.

Cechy produktu

Długość drabiny	Gwarancja	Liczba stopni	Masa	Materiał

3.62 m	**10 lat**	**12**	**10.3 kg**	**Aluminium**
Obciążenie **max. 150 kg**	Odległości między szczeblami/stopniami w pionie **265 mm**	Powłoka **anodowane**	Połączenie szczebli/stopni z podłużnicami **z wywinięciem**	Rodzaj szczebli/schodków **Safer Step**
Standardy **EN 131 professional**	Szerokość poprzeczki **0.8 m**	Wymiary transportowe **3.610 mm × 420 mm × ca. 80 mm**	Wysokość podłużnicy **68 mm**	Wysokość robocza **4.4 m**
certification-mark-pf **TÜV-SÜD**	głębokość stopni **80 mm**			