Kotwa, regulowana - 47538

Opis produktu

- Regulowany na odległość od ściany od 120 mm do 180 mm.
- Pasuje do szyny asekuracyjnej i drabiny jednopodłużnicowej.
- Uchwyty ścienne są wymagane w odstępach maks. 1,12 m.

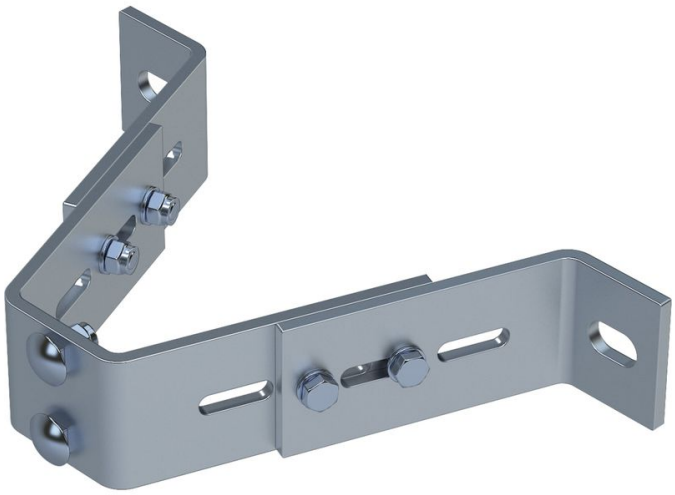

Cechy produktu

Masa	1.6 kg
Materiał	Stal cynkowana

ZARGES Polska Sp. z o.o.
ul. Gen. W. Andersa 10 a
41200 Sosnowiec

Tel: +48-32 292 53 70
Fax: +48-32 266 63 26
zarges@zarges.com.pl

www.zarges.com/pl

Skuteczny 29.6.2026
Podlega zmianom lub błędom.